

ACTA DE INFORME DE GESTIÓN
Primer Semestre 2022

1. DATOS GENERALES.

A. Nombre del funcionario responsable:	WILLMAN ALBEIRO CONTRERAS MATEUS
B. Cargo:	SECRETARIO DE SALUD
C. Entidad o Dependencia:	SECRETARIA DE SALUD
D. Ciudad y fecha:	ZIPAQUIRÁ JULIO DE 2022
E. Fecha de inicio de la gestión:	01 ENERO A 30 JUNIO DE 2022
F. Fecha de entrega informe de la gestión:	14 DE JULIO DE 2022

2. INFORME RESUMIDO O EJECUTIVO DE LA GESTIÓN

2.1 Logros COVID -19 en cada momento (A quién benefició, lugar, qué bienes y servicios prestó, qué cambios logró para garantizar el adecuado manejo de la emergencia y enfrentar la nueva realidad) (Cada referente realiza el aporte desde su dimensión y/o dirección)



Dependencia. SECRETARÍA DE PLANEACIÓN	Elaboró: María Fernanda Rodríguez Ladino Contratista Secretaría de Planeación	Revisó: Marcela Santos Santos Secretaria de Planeación Mónica Lorena Zambrano Secretaría Privada	Aprobó: Marcela Santos Santos Secretaria de Planeación Mónica Lorena Zambrano Secretaría Privada	Ruta: C:\Users\Admin\Desktop\ZIPA QUIRÁ\RENDICIÓN PÚBLICA DE CUENTAS\RPC - 2022 IFORMATO INFORME RPC - 2022 .docx
--	--	--	--	--

  <p>SC SC-CER587218</p>	 <p>GALARDONADA Premio Nacional de Alta Gerencia 20 EDICIÓN 2021</p>	<p>Palacio Municipal, Carrera 7 No. 4 - 11 Zipaquirá Cundinamarca Colombia Teléfono: 5939150 Ext. 156 Código Postal: 250252 secretariageneral@zipaquirá-cundinamarca.gov.co</p>
--	--	---

a) Prevención, protección, contención.

Acciones	A quien Beneficio	lugar	Bienes y Servicios prestados	Cambios logrados
LINEA TELEFÓNICA DE LA ESPERANZA Servicio de orientación y Primeros Auxilios Psicológicos.	Durante el primer semestre se recibieron 192 llamadas, se han beneficiado igual número de familias en temas tales como: consumo de SPA, Violencia Intrafamiliar, conducta suicida y otros trastornos mentales y emocionales.	Servicio Telefónico con cobertura para todo el municipio de Zipaquirá.	Orientación Telefónica en: Consumo SPA: 12 personas. Conducta suicida: 23 personas Desregulación emocional o crisis: 69 personas Conflictos interpersonales: 8 personas Violencia intrafamiliar: 11 personas Solicitud de información u orientaciones varias: 73 personas.	Contención de casos críticos con desregulación emocional que pueden convertirse en emergencias en salud. Aumento en la divulgación de la línea de la esperanza como mecanismo de prevención y orientación para la comunidad.
Continuidad de la vacunación masiva contra COVID 19	Población mayor de tres años del municipio de Zipaquirá	Cinco (5) IPS vacunadoras del municipio. Instalación de puntos vacunadores en sectores como: La Esmeralda, San Miguel, Altamira	Vacunación con primeras y segundas dosis y primer y segundo refuerzo a población que lo requirió y que cumplía con los parámetros dados para la aplicación de vacunas.	Se alcanzaron coberturas mayores al 70% con segunda dosis o esquema completo para COVID 19.

Dependencia. SECRETARÍA DE PLANEACIÓN	Elaboró: María Fernanda Rodríguez Ladino Contratista Secretaría de Planeación	Revisó: Marcela Santos Santos Secretaria de Planeación Mónica Lorena Zambrano Secretaría Privada	Aprobó: Marcela Santos Santos Secretaria de Planeación Mónica Lorena Zambrano Secretaría Privada	Ruta: C:\Users\Admin\Desktop\ZIPAQUIRÁ\RENDICIÓN PÚBLICA DE CUENTAS\RPC - 2022 INFORMATO INFORME RPC - 2022 .l.docx
--	--	--	--	--

  <p>SC SC-CER587218</p>	 <p>GALARDONADA Premio Nacional de Alta Gerencia 2021 EDICIÓN</p>	<p>Palacio Municipal, Carrera 7 No. 4 - 11 Zipaquirá Cundinamarca Colombia Teléfono: 5939150 Ext. 156 Código Postal: 250252 secretariageneral@zipaquirá-cundinamarca.gov.co</p>
--	--	---

		entre otros.		
Jornadas de Afiliación al sistema general de seguridad social en salud.	Se logró la afiliación de 40 personas (migrantes venezolanos y población nacional)	Plaza de los comuneros – casa de Gobierno calle 5 N° 7-70.	Orientación en la ruta de aseguramiento en salud para las personas con novedad en su estado de afiliación. Afiliación de usuarios migrantes venezolanos y población nacional residente en Zipaquirá.	Afiliar a 240 personas al sistema General de Seguridad Social en Salud, garantizando el acceso universal de la población al aseguramiento en salud.

b) **Mitigación de riesgos e impactos.**

Acciones	A quien Beneficio	lugar	Bienes y Servicios prestados	Cambios logrados
Implementación de la estrategia de búsqueda activa de la población no asegurada (PNA)	Población no asegurada o con novedad en su estado de afiliación.	Diferentes sectores del municipio.	Orientación en la ruta de aseguramiento en salud para las personas con novedad en su estado de afiliación.	Mantener la cobertura de población asegurada al sistema general de seguridad social en salud, teniendo una cobertura actual del 100% de acuerdo a la población proyectada por el DANE.

Dependencia. SECRETARÍA DE PLANEACIÓN	Elaboró: María Fernanda Rodríguez Ladino Contratista Secretaría de Planeación	Revisó: Marcela Santos Santos Secretaria de Planeación Mónica Lorena Zambrano Secretaría Privada	Aprobó: Marcela Santos Santos Secretaria de Planeación Mónica Lorena Zambrano Secretaría Privada	Ruta: C:\Users\Admin\Desktop\ZIPAQUIRÁ\RENDICIÓN PÚBLICA DE CUENTAS\RPC - 2022\IFORMATO INFORME RPC - 2022_1.docx
--	--	--	--	--

  <p>SC SC-CER587218</p>		<p>Palacio Municipal, Carrera 7 No. 4 - 11 Zipaquirá Cundinamarca Colombia Teléfono: 5939150 Ext. 156 Código Postal: 250252 secretariageneral@zipaquirá-cundinamarca.gov.co</p>
--	---	---

c) Recuperación y estabilización

Acciones	A quien Beneficio	lugar	Bienes y Servicios prestados	Cambios logrados
Realización de actividades de verificación de planes de contingencia en los sectores de reactivación económica y socializar biológicos disponibles y puntos de vacunación habilitados para covid-19	Sector comercio Se benefician 247 actividades económicas que inicialmente benefician más de 262 trabajadores.	Municipio de Zipaquirá. Barrios Centro, San Carlos, San Pablo, Julio Caro, La Esmeralda, San Juanito, América 500, Potosí, Terraplén, Concepción, Cedro, Villa luz, San Rafael, San Carlos, Prados del mirador, la florida, la esperanza, Villa maría, Santa Rita, Liberia, la esmeralda, monte arroyo, el prado.	Verificación del entorno laboral seguro en los diferentes sectores económicos municipales. Verificación del cumplimiento a la normatividad para la contención del virus Socialización de puntos de vacunación de COVID-19 en el Municipio.	Se inician las prácticas de protocolos para la prevención del contagio por COVID 19 y se resalta la importancia en la vacunación.
Implementación de la estrategia de búsqueda activa de la población no asegurada (PNA)	Población no asegurada o con novedad en su estado de afiliación.	Diferentes sectores del municipio.	Orientación en la ruta de aseguramiento en salud para las personas con novedad en su estado de	Mantener la cobertura de población asegurada al sistema general de seguridad

Dependencia. SECRETARÍA DE PLANEACIÓN	Elaboró: María Fernanda Rodríguez Ladino Contratista Secretaría de Planeación	Revisó: Marcela Santos Santos Secretaria de Planeación Mónica Lorena Zambrano Secretaría Privada	Aprobó: Marcela Santos Santos Secretaria de Planeación Mónica Lorena Zambrano Secretaría Privada	Ruta: C:\Users\Admin\Desktop\ZIPAQUIRÁ\RENDICIÓN PÚBLICA DE CUENTAS\RPC - 2022 \FORMATO INFORME RPC - 2022 .l.docx
--	--	--	--	---

  <p>SC SC-CER587218</p>	 <p>GALARDONADA Premio Nacional de Alta Gerencia 2021 EDICIÓN</p>	<p>Palacio Municipal, Carrera 7 No. 4 - 11 Zipaquirá Cundinamarca Colombia Teléfono: 5939150 Ext. 156 Código Postal: 250252 secretariageneral@zipaquirá-cundinamarca.gov.co</p>
--	--	---



SECRETARÍA DE PLANEACIÓN

			afiliación.	social en salud, teniendo una cobertura actual del 100% de acuerdo a la población proyectada por el DANE.
--	--	--	-------------	--



Dependencia. SECRETARÍA DE PLANEACIÓN	Elaboró: María Fernanda Rodríguez Ladino Contratista Secretaría de Planeación	Revisó: Marcela Santos Santos Secretaria de Planeación Mónica Lorena Zambrano Secretaría Privada	Aprobó: Marcela Santos Santos Secretaria de Planeación Mónica Lorena Zambrano Secretaría Privada	Ruta: C:\Users\Admin\Desktop\ZIPA QUIRÁ\RENDICIÓN PÚBLICA DE CUENTAS\RPC - 2022 IFORMATO INFORME RPC - 2022 .l.docx
--	--	--	--	---

  SC SC-CER587218		Palacio Municipal, Carrera 7 No. 4 - 11 Zipaquirá Cundinamarca Colombia Teléfono: 5939150 Ext. 156 Código Postal: 250252 secretariageneral@zipaquirá-cundinamarca.gov.co
--	---	--

2.2 Avance en metas de bienestar y de producto del plan de desarrollo Zipaquirá Ciudad de servicios y oportunidades 2020-2024

LÍNEA ESTRATÉGICA: ZIPAQUIRÁ, DESARROLLO PARA LA GENTE PROGRAMA 1 SALUD PÚBLICA BIENESTAR PARA TODOS

Meta 1	Tipo de Meta		Meta cuatrienio	Valor esperado 2022	Valor ejecutado 2022	% de avance 2022
	B	P				
Ejecutar las 10 estrategias de política pública de seguridad alimentaria y nutricional		x	10	9	9	90%

Logros cualitativos asociados a la meta:

Las 9 estrategias de la Política Pública de SAN que se vienen ejecutando en el momento son:

- **Impulso a las formas asociativas para el desarrollo rural:**

Estrategia liderada por la Secretaría de Desarrollo Rural y Ambiente, la cual tiene como propósito brindar apoyo a las asociaciones de productores en el primer semestre de 2022 se gestionó la tarjeta agropecuaria a QUIRAOVINOS, ASOAGROSIS, ASOAPISICUN, APLES, ASOMUREZ; e implementación de huerta casera con la asociación ASPROMIZIPA Y ASOMUREZ.

Por otro lado, se inicia escuela de gestores en soberanía y seguridad alimentaria con algunos habitantes de la vereda San Jorge con el apoyo de la Universidad Nacional, la secretaria de Salud y la secretaria de Desarrollo Rural y Ambiente.

- **Asistencia técnica agropecuaria:**

Estrategia liderada por la Secretaría de Desarrollo Rural y Ambiente, la cual tiene como objetivo el fortalecimiento de la capacidad técnica de los productores. En el primer semestre se ha trabajado con la población rural en proyectos como (huerta casera, fresa, maíz, composteras, lombricultora y mejoramiento de praderas, mejoramiento genético, y sanidad animal, seguimiento a los comerciantes de los mercados campesinos), mínimo con tres visitas de seguimiento en cada uno de ellos.

- **Bienestar de la población rural:**

Estrategia liderada por la Secretaría de Desarrollo Rural y Ambiente la cual busca articular la producción local con la comercialización y compra de productos locales. En el 2022 se continuo con el fortalecimiento y posicionamiento de los mercados campesinos fijos (martes en la plaza de mercado) e itinerantes (una vez al mes).

- **Fomento y protección de la lactancia materna:**

Implementación de la Estrategia IAMII así como la estrategia de Salas Amigas de la Familia Lactante en la Unidad Funcional y el Hospital Regional de la Samaritana.

Dependencia. SECRETARÍA DE PLANEACIÓN	Elaboró: María Fernanda Rodríguez Ladino Contratista Secretaría de Planeación	Revisó: Marcela Santos Santos Secretaria de Planeación Mónica Lorena Zambrano Secretaría Privada	Aprobó: Marcela Santos Santos Secretaria de Planeación Mónica Lorena Zambrano Secretaría Privada	Ruta: C:\Users\Admin\Desktop\ZIPA QUIRÁ\RENDICIÓN PÚBLICA DE CUENTAS\RPC - 2022 IFORMATO INFORME RPC - 2022 .l.docx
--	--	--	--	--

  SC SC-CER587218		Palacio Municipal, Carrera 7 No. 4 - 11 Zipaquirá Cundinamarca Colombia Teléfono: 5939150 Ext. 156 Código Postal: 250252 secretariageneral@zipaquirá-cundinamarca.gov.co
--	---	--

Promoción de la práctica de la lactancia materna a través de los seguimientos realizados por el equipo de la dimensión SAN a recién nacidos con bajo peso y niños menores de 2 años reportados con desnutrición. Creación y divulgación de Estrategias de Información Comunicación y Educación para promover la donación de leche materna.

• **Promoción y protección de la salud y la nutrición Fomento de los estilos de vida saludable:**

Planeación e implementación de la estrategia entornos escolares saludables en las Instituciones educativas municipales de Rio Frio, La Granja y Liceo integrado. Implementación de la estrategia *Zipaquirá vive saludable*, durante el primer semestre se realizó tamizaje de riesgo cardiovascular y educación en estilos de vida saludable a 827 habitantes del municipio, 983 personas beneficiadas con actividades para la educación y promoción de la práctica de la actividad física.

• **Promoción de la actividad física y uso adecuado del tiempo libre:**

Estrategia liderada por el IMCRD del municipio de Zipaquirá, enfocado en actividades educativas y recreativas que permitan aumentar el tiempo dedicado a la realización de actividad física. Se han beneficiado 2600 escolares beneficiados en el entorno escolar.

• **Prevención y atención en la malnutrición del ciclo vital:**

Seguimiento nutricional a 178 gestantes con malnutrición, 78 niños notificados con desnutrición aguda o riesgo de desnutrición y 34 niños con bajo peso al nacer. Se realizan 27 asistencias técnicas a IPS para el seguimiento a la implementación de la Ruta de Atención Integral a la Desnutrición Aguda, Sistema de información MANGO y Ruta Materno perinatal.

DIMENSIÓN SALUD AMBIENTAL

Meta 1	Tipo de Meta		Meta cuatrienio	Valor esperado 2022	Valor ejecutado 2022	% de avance 2022
	B	P				
Ejecutar las 10 estrategias de política pública de seguridad alimentaria y nutricional		x	10	8	7	0.87

Logros cualitativos asociados a la meta

• **Agua potable y saneamiento básico:**

Se han realizado 48 actividades de vigilancia de calidad de agua potable en red de las plantas, distribuidas así, Regional Galán y Alto del Águila. También, se ha realizado acompañamiento a 11 acueductos veredales para la socialización de la Resolución 622 de 2020 por el cual se adopta el protocolo de inspección, vigilancia y control de la calidad del agua para consumo humano suministrado por personas

Dependencia. SECRETARÍA DE PLANEACIÓN	Elaboró: María Fernanda Rodríguez Ladino Contratista Secretaría de Planeación	Revisó: Marcela Santos Santos Secretaria de Planeación Mónica Lorena Zambrano Secretaría Privada	Aprobó: Marcela Santos Santos Secretaria de Planeación Mónica Lorena Zambrano Secretaría Privada	Ruta: C:\Users\Admin\Desktop\ZIPA QUIRÁ\RENDICIÓN PÚBLICA DE CUENTAS\RPC - 2022 IFORMATO INFORME RPC - 2022 .l.docx
--	--	--	--	--

<p>SC SC-CER587218</p>		<p>Palacio Municipal, Carrera 7 No. 4 - 11 Zipaquirá Cundinamarca Colombia Teléfono: 5939150 Ext. 156 Código Postal: 250252 secretariageneral@zipaquirá-cundinamarca.gov.co</p>
------------------------	--	---

prestadoras del servicio público domiciliario de acueducto en zona rural, y se dictan otras disposiciones.

• **Vigilancia y control:**

De manera permanente, se han realizado vigilancia a los establecimientos de alimentos. Esta línea se describe con mayor detalle en el programa de Familias con ambientes saludables.

Meta 2	Tipo de Meta		Meta cuatrienio	Valor esperado 2022	Valor ejecutado 2022	% de avance 2022
	B	P				
Mantener la vigilancia y control al 100% de las IPS que realicen actividades de promoción y prevención dirigidas al crecimiento y desarrollo en la infancia.		x	100%	100%	100%	1

Logros cualitativos asociados a la meta:

Durante el primer semestre se realizaron 27 asistencias técnicas a las IPS Unidad Funcional, Hospital Regional la Samaritana, Clínica Chía Sede I, Clínica Chía Sede II, Servisalud QCL Zipaquirá, CAS CAFAM, Viva 1 A, Virrey Solís y A&G Servicios de Salud para la verificación y seguimiento a la implementación de la ruta de atención integral a la desnutrición aguda (Resolución 2350), ruta de promoción y mantenimiento de la salud y ruta materno perinatal desde el componente de nutrición (Resolución 3280); Notificación al Sistema de vigilancia y monitoreo nutricional MANGO y al SIVIGILA. Estableciendo hallazgos, acciones de mejora y realizando seguimientos a estos.

Dependencia. SECRETARÍA DE PLANEACIÓN	Elaboró: María Fernanda Rodríguez Ladino Contratista Secretaría de Planeación	Revisó: Marcela Santos Santos Secretaria de Planeación Mónica Lorena Zambrano Secretaría Privada	Aprobó: Marcela Santos Santos Secretaria de Planeación Mónica Lorena Zambrano Secretaría Privada	Ruta: C:\Users\Admin\Desktop\ZIPA QUIRÁ\RENDICIÓN PÚBLICA DE CUENTAS\RPC - 2022 IFORMATO INFORME RPC - 2022 .l.docx
--	--	--	--	--

  SC SC-CER587218		Palacio Municipal, Carrera 7 No. 4 - 11 Zipaquirá Cundinamarca Colombia Teléfono: 5939150 Ext. 156 Código Postal: 250252 secretariageneral@zipaquirá-cundinamarca.gov.co
---	---	--

Meta 3	Tipo de Meta		Meta cuatrienio	Valor esperado 2022	Valor ejecutado 2022	% de avance 2022
	B	P				
Aumentar a 100% el número de establecimientos vigilados con estrategias para la inocuidad y la calidad de los alimentos.		x	100%	0.5	0.5	100%

Logros cualitativos asociados a la meta:

- En el primer semestre se realiza la inspección vigilancia y control sanitario, seguimiento según la necesidad de usuario y ante la reactivación económica y la programación de la vigilancia por factor de riesgo a los establecimientos comerciales del municipio, dedicados a la prestación de servicios abiertos al público; Promoviendo y previendo la identificación de los factores de riesgo ante una enfermedad transmitida por alimentos (ETAS), una enfermedad vehiculizada por el agua (EVA) dentro de los sujetos de intervención están las 875 actividades de IVC en alimentos (preparación y consumo, expendios de carne, alimentos y licores verificación de vehículos transportadores de carnes y alimentos, restaurantes escolares, hogares geriátricos); se aplicaron 3 medidas sanitarias de seguridad, consistentes e cierres de los establecimientos totales en cumplimiento de la normatividad sanitaria nacional vigente e inicio del proceso sancionatorio.
- Adicionalmente, como impacto tenemos la implementación del sistema de información de IVC (FAGUA); el cual ayuda a la unificación de criterios de acuerdo a la norma, agiliza los procesos de vigilancia, los tiempos de visita, la toma de evidencia en tiempo real, ayudando al planeta con la implementación de la política de cero papel y el uso de las tecnología, para el beneficio de los Zipaquireños.

Dependencia. SECRETARÍA DE PLANEACIÓN	Elaboró: María Fernanda Rodríguez Ladino Contratista Secretaría de Planeación	Revisó: Marcela Santos Santos Secretaria de Planeación Mónica Lorena Zambrano Secretaría Privada	Aprobó: Marcela Santos Santos Secretaria de Planeación Mónica Lorena Zambrano Secretaría Privada	Ruta: C:\Users\Admin\Desktop\ZIPA QUIRÁ\RENDICIÓN PÚBLICA DE CUENTAS\RPC - 2022 IFORMATO INFORME RPC - 2022 .l.docx
--	--	--	--	--

  SC SC-CER587218		Palacio Municipal, Carrera 7 No. 4 - 11 Zipaquirá Cundinamarca Colombia Teléfono: 5939150 Ext. 156 Código Postal: 250252 secretariageneral@zipaquirá-cundinamarca.gov.co
---	---	--

Meta 4	Tipo de Meta		Meta cuatrienio	Valor esperado 2022	Valor ejecutado 2022	% de avance 2022
	B	P				
Aumentar a 4 el número de estrategias planeadas, ejecutadas y con seguimiento en la dimensión enfermedades crónicas no trasmisibles.		x	4	3	3	75%

Logros cualitativos asociados a la meta:

Durante el primer semestre del 2022 se implementan tres (3) estrategias para la promoción de estilos de vida saludables:

• **Estrategia Zipaquirá Vive saludable:**

Estrategia que tiene por objetivo la promoción en la población de Zipaquirá de conocimientos, actitudes y comportamientos que contribuyan a mantener o mejorar el estado de salud haciendo énfasis en la responsabilidad y autocuidado a través de la identificación y gestión oportuna de los riesgos en salud, el mejoramiento de los hábitos alimentarios y el incremento de la práctica de actividad física. En este periodo se realizó tamizaje para detección temprana del riesgo de Enfermedades Crónicas no Trasmisibles a 827 personas mayores de 18 años. 983 personas se beneficiaron de actividades para la educación y promoción de la actividad física.

• **Estrategia Cundinamarca la más sonriente:**

Estrategia que tiene por objetivo fortalecer la realización de intervenciones de educación para el cuidado de la salud bucal y de aplicación de barniz de flúor en la población entre 1 y 17 años. Durante el primer semestre se realizaron 10 jornadas de aplicación de barniz de flúor en convenio con UNICOC donde se beneficiaron 200 escolares.

• **Estrategia Ambientes Escolares Saludables:**

Estrategia que tiene por objetivo la promoción de hábitos de alimentación saludable en la población escolar. Durante el primer semestre de 2022 se realiza formulación e implementación de la estrategia en la IEM La granja, IEM Rio Frio y la IEM Liceo Integrado, donde se realizaron acciones como el tamizaje a nutricional a 1905 escolares de las tres IEM, canalización de los escolares con malnutrición a la EAPB correspondiente para el manejo oportuno y actividades para la educación en alimentación saludable en la comunidad escolar.

Dependencia. SECRETARÍA DE PLANEACIÓN	Elaboró: María Fernanda Rodríguez Ladino Contratista Secretaría de Planeación	Revisó: Marcela Santos Santos Secretaria de Planeación Mónica Lorena Zambrano Secretaría Privada	Aprobó: Marcela Santos Santos Secretaria de Planeación Mónica Lorena Zambrano Secretaría Privada	Ruta: C:\Users\Admin\Desktop\ZIQAUIRÁ\RENDICIÓN PÚBLICA DE CUENTAS\RPC - 2022\IFORMATO INFORME RPC - 2022 .l.docx
--	--	--	--	--

  SC SC-CER587218		Palacio Municipal, Carrera 7 No. 4 - 11 Zipaquirá Cundinamarca Colombia Teléfono: 5939150 Ext. 156 Código Postal: 250252 secretariageneral@zipaquirá-cundinamarca.gov.co
--	---	--

Meta 5	Tipo de Meta		Meta cuatrienio	Valor esperado 2022	Valor ejecutado 2022	% de avance 2022
	B	P				
Aumentar a 4 el número de estrategias para apoyar técnicamente a las entidades.		x	4	3	3	75%

Logros cualitativos asociados a la meta:

Dentro del Plan de Desarrollo Municipal como meta para el cuatrienio se tiene la proyección de 4 estrategias, de las cuales 3 son de mantenimiento y una que se proyectará su documentación para el 2023.

- Articulación del Equipo de respuesta inmediata en salud. (Estrategia de Mantenimiento)
- Fortalecimiento de la gestión del riesgo en las IPS del municipio. (Estrategia de mantenimiento).
- Conoce sobre prevención y atención de emergencias y desastres. (Estrategia de mantenimiento).
- Movilización social frente a las emergencias en salud. (En diseño y próxima a documentación).

Se ejecutaron las estrategias de:

• **Articulación del Equipo de respuesta inmediata en salud:**

Articulado al proyecto del Sistema Tecnológico Integral de respuesta a emergencias, cuyo objetivo es facilitar la intervención de los equipos de respuesta inmediata, en las misiones que realicen apoyo al control de emergencias que involucren atención en salud en los barrios o veredas del municipio de Zipaquirá, para lo cual se realizaron las siguientes actividades (15 Acciones, participación en: Comité de conocimiento y manejo del riesgo y en el Consejo municipal de gestión del riesgo, Revisión de solicitudes de eventos masivos como aglomeración de público, Mesa de trabajo conjuntas con la oficina de SST de la Secretaría General y organismos de rescate, Diseño y socialización de capacitación en apoyo emocional en emergencias y desastres).

• **Fortalecimiento de la gestión del riesgo en las IPS del municipio:**

El objetivo es diagnosticar el estado de los recursos para la atención en salud y de los planes de emergencia aplicados en las IPS ubicadas en Zipaquirá, con el fin de establecer el personal, los equipos, insumos, organización y preparación para la atención de una posible emergencia; para lo cual se realizaron 24 Asistencias técnicas

Dependencia. SECRETARÍA DE PLANEACIÓN	Elaboró: María Fernanda Rodríguez Ladino Contratista Secretaría de Planeación	Revisó: Marcela Santos Santos Secretaría de Planeación Mónica Lorena Zambrano Secretaría Privada	Aprobó: Marcela Santos Santos Secretaría de Planeación Mónica Lorena Zambrano Secretaría Privada	Ruta: C:\Users\Admin\Desktop\ZIPA QUIRÁ\RENDICIÓN PÚBLICA DE CUENTAS\RPC - 2022 IFORMATO INFORME RPC - 2022 .l.docx
--	--	--	--	--

<p>SC SC-CER587218</p>	<p>GALARDONADA Premio Nacional de Alta Gerencia 20 EDICIÓN 2021</p>	<p>Palacio Municipal, Carrera 7 No. 4 - 11 Zipaquirá Cundinamarca Colombia Teléfono: 5939150 Ext. 156 Código Postal: 250252 secretariageneral@zipaquirá- cundinamarca.gov.co</p>
------------------------	---	--

mediante visitas de diagnóstico para planes de emergencia de las IPS y articulación con el Plan municipal de gestión del riesgo, (organización de la respuesta, seguridad hospitalaria, activación de la respuesta, capacitación y sensibilización, simulaciones y simulacros y seguimiento y aprobación) e información que compone el inventario de recursos para la atención en salud (servicios ofertados, recursos humanos, equipos, insumos y complementarios), así como la entrega de 2 informes de consolidación de ésta información y su correspondiente socialización ante el comité de vigilancia epidemiológica, así mismo se realizó el seguimiento trimestral a los indicadores de gestión afines a la gestión del riesgo en salud.

• **Capacitación sobre emergencias a escolares, instituciones públicas y comunidad vulnerable:**

El objetivo es brindar a la comunidad del municipio los conceptos básicos acerca de las estrategias de la planificación y ejecución en la respuesta a posibles emergencias en el municipio que involucren afectación en la salud; para lo cual se realizaron 38 capacitaciones en planes familiares de emergencia y donación de órganos y tejidos dirigidas a los estudiantes de educación básica y media de instituciones educativas públicas y privadas del municipio, población comunitaria de los barrios y conjuntos residenciales del municipio y población institucional de oficinas del gobierno municipal y organismos de rescate del municipio, así como el acompañamiento técnico y logístico al diseño de los cursos en primer respondiente ejecutados por la dimensión de salud pública en emergencias y desastres, de acuerdo con la resolución 3316 de 2019.

• **Mobilización Social en Comunicación para la Prevención y Mitigación del Riesgo de Emergencias y Desastres en Salud en el Municipio:**

Cuyo objetivo es facilitar el acceso a la información concerniente a la gestión del riesgo dirigido a la comunidad del municipio, a través de los diferentes medios de comunicación disponibles; para lo cual se realizaron 5 diseños de piezas publicitarias concernientes a la gestión del riesgo y atención de emergencias en salud, así como el diseño del acto administrativo que establezca los procedimientos administrativos, técnicos y operativos para la implementación de los Desfibriladores Externos Automáticos - DEA en la jurisdicción del municipio, de acuerdo con el Decreto 1465 y la Resolución 3316 de 2019.

Dependencia. SECRETARÍA DE PLANEACIÓN	Elaboró: María Fernanda Rodríguez Ladino Contratista Secretaría de Planeación	Revisó: Marcela Santos Santos Secretaria de Planeación Mónica Lorena Zambrano Secretaría Privada	Aprobó: Marcela Santos Santos Secretaria de Planeación Mónica Lorena Zambrano Secretaría Privada	Ruta: C:\Users\Admin\Desktop\ZIPA QUIRÁ\RENDICIÓN PÚBLICA DE CUENTAS\RPC - 2022 IFORMATO INFORME RPC - 2022 .l.docx
--	--	--	--	--

 SC SC-CER587218			Palacio Municipal, Carrera 7 No. 4 - 11 Zipaquirá Cundinamarca Colombia Teléfono: 5939150 Ext. 156 Código Postal: 250252 secretariageneral@zipaquirá-cundinamarca.gov.co
--	---	---	--

Meta 6	Tipo de Meta		Meta cuatrienio	Valor esperado 2022	Valor ejecutado 2022	% de avance 2022
	B	P				
Generar caracterización de 1500 las personas Registradas con discapacidad.		x	1500	300	256	85.33
Logros cualitativos asociados a la meta: <ul style="list-style-type: none"> Durante el primer semestre del año de la vigencia se desarrolló acompañamiento a 256 personas interesadas en ingresar al registro de localización y caracterización de personas con discapacidad en el RLCPD, se genera contratación de IPS a nivel municipal para la emisión de certificaciones de discapacidad, logrando emitir 67 certificados de discapacidad abalados por el Ministerio de Salud y Protección Social, se generan 46 códigos de autorización para que la IPS cite a los usuarios y se genere el certificado. En el primer semestre del 2022 se han realizado 12 asistencias técnicas a IPS a nivel municipal a fin de fortalecer la atención diferencial y la implementación de rutas de atención en virtud de la Resolución 113 de 2020, Ley 1618, Ley 1145. Adicional se han realizado 6 asistencias en colegios y fundaciones para eliminar las barreras y la discriminación a la población con discapacidad. 						

Meta 7	Tipo de Meta		Meta cuatrienio	Valor esperado 2022	Valor ejecutado 2022	% de avance 2022
	B	P				
Aumentar a 100% la cobertura de las personas intervenidas a través del programa de poblaciones vulnerables desplazadas y víctimas del conflicto armado.		x	100%	0.4	35.2	95%
Logros cualitativos asociados a la meta: <ul style="list-style-type: none"> La población total de VCA es de 1250 personas, manteniendo el dato con el que se consolidó la línea base, en la formulación del PDM. En el primer semestre del año 2022 se han beneficiado 440 personas lo que 						

Dependencia. SECRETARÍA DE PLANEACIÓN	Elaboró: María Fernanda Rodríguez Ladino Contratista Secretaría de Planeación	Revisó: Marcela Santos Santos Secretaria de Planeación Mónica Lorena Zambrano Secretaría Privada	Aprobó: Marcela Santos Santos Secretaria de Planeación Mónica Lorena Zambrano Secretaría Privada	Ruta: C:\Users\Admin\Desktop\ZIPAQUIRÁ\RENDICIÓN PÚBLICA DE CUENTAS\RPC - 2022\INFORMATO INFORME RPC - 2022_1.docx
--	--	--	--	---

  SC SC-CER587218		Palacio Municipal, Carrera 7 No. 4 - 11 Zipaquirá Cundinamarca Colombia Teléfono: 5939150 Ext. 156 Código Postal: 250252 secretariageneral@zipaquirá-cundinamarca.gov.co
--	---	--

señala avance del 95% del avance total de la meta, este porcentaje está relacionado con la atención psicosocial por parte de las EAPB e IPS para la población referenciada como víctima.

- Se realiza la recolección de la información y verificación de la matriz P y P en seguimiento a sentencias de la circulares 206 y 207 del año 2020, las atenciones realizadas en salud por parte de las EPS e IPS de municipio registran 1689 personas beneficiadas.
- Respecto a los acompañamientos psicosociales, en el primer semestre del 2022, se han realizado 79 seguimientos de los cuales 37 son casos nuevos del año 2022, 31 son casos antiguos del año 2021 y 11 seguimientos que no se ha podido establecer contacto. Estos acompañamientos se han realizado por medio de visitas domiciliarias orientación para garantizar el acceso a los servicios de salud de las personas Víctimas residentes en Zipaquirá.
- Se realizan 4 asistencias técnicas a las IPS en el marco de la Ley 1448, Decreto 4800 Componente de atención integral en Salud con enfoque psicosocial y se han realizado 4 capacitaciones con el objetivo de Promover la implementación de formación de profesionales de salud y salud mental para el desarrollo de la atención de la Población Víctima del Conflicto de conformidad con lo dispuesto en el marco normativo vigente.

Meta 8	Tipo de Meta		Meta cuatrienio	Valor esperado 2022	Valor ejecutado 2022	% de avance 2022
	B	P				
Aumentar a 3 el número de estrategias planeadas, ejecutadas y con seguimiento en la dimensión de salud mental.		x	3	1	1	1

Logros cualitativos asociados a la meta:

- Durante el primer semestre del 2022 se mantienen los espacios de atención y orientación en 9 instituciones de educación municipal de Zipaquirá bajo la estrategia de Zonas de Orientación Escolar (ZOE), se realizan acciones encaminadas a la identificación y mitigación de los eventos de interés en salud mental.
- Se han realizado campañas de atención en las IEM en temas relacionados a

Dependencia. SECRETARÍA DE PLANEACIÓN	Elaboró: María Fernanda Rodríguez Ladino Contratista Secretaría de Planeación	Revisó: Marcela Santos Santos Secretaria de Planeación Mónica Lorena Zambrano Secretaría Privada	Aprobó: Marcela Santos Santos Secretaria de Planeación Mónica Lorena Zambrano Secretaría Privada	Ruta: C:\Users\Admin\Desktop\ZIPA QUIRÁ\RENDICIÓN PÚBLICA DE CUENTAS\RPC - 2022 IFORMATO INFORME RPC - 2022 .docx
--	--	--	--	---



SC SC-CER587218



Palacio Municipal, Carrera 7 No. 4 - 11
Zipaquirá Cundinamarca Colombia
Teléfono: 5939150 Ext. 156
Código Postal: 250252
secretariageneral@zipaquirá-
cundinamarca.gov.co

prevención de conducta suicida y prevención de consumo de SPA alcanzando una población de 3760 estudiantes y una identificación de 320 casos con seguimiento desde la dimensión de salud mental.

- Se continua con la estrategia de la LINEA DE LA ESPERANZA como estrategia desarrollada para el fortalecimiento de la salud mental en el municipio donde se han atendido 192 casos frente a salud mental: Consumo SPA: 12 personas, Conducta suicida: 23 personas, desregulación emocional o crisis: 69 personas, Conflictos interpersonales: 8 personas, Violencia intrafamiliar: 11 personas y Solicitud de información u orientaciones varias: 73 personas.
- Se ha realizado la divulgación de la estrategia en las instituciones educativas y en todas las asistencias técnicas realizadas con dependencias de la alcaldía y externos.
- Respecto a la estrategia de centro de escucha, se realizó la adecuación del espacio de consultorios en el espacio del barrio san Rafael desde donde se han podido atender 95 usuarios en orientación y seguimiento de casos.
- Se realiza el apoyo a la gestión para habilitar un segundo espacio de centro de escucha en el barrio la concepción.
- Se realizaron dos comités de salud mental y tres jornadas donde se atendieron las mesas de consumo SPA, conducta suicida, mecanismo articulador, en estos espacios se da la verificación y socialización de las Rutas: Violencia, SPA y Conducta Suicida a los participantes y el desarrollo y seguimiento de tres planes de acción para los eventos de interés en Salud Mental donde se evidencia avances del 35 % en la consolidación de acciones del año 2022.
- Se hicieron las 19 asistencias técnicas a IPS, 2 Asistencias técnicas al componente penitenciario, 12 asistencias técnicas a hogares geriátricos y 3 acciones de acompañamiento a jornadas habitantes de calle
- Se desarrollaron un total de 6 videos y 4 piezas publicitarias para acciones de información en Convivencia Social y Salud Mental.
- Respecto a la Política Pública se realizó la consolidación de la información de fuentes primarias y secundarias de la fase de formulación, se realizan 1666 encuestas de participación ciudadana de manera virtual y 2050 participaciones en mesas presenciales, Encuesta a Funcionarios Administración Municipal 142 aplicadas.
- Se han realizado la socialización instancias institucionales y de participación: Concejo Municipal, COPACO, CMPS, CTSSS de los cuales se han recogido las perspectivas y sugerencias para fortalecer el proceso de formulación y avanzar en el documento.

Dependencia. SECRETARÍA DE PLANEACIÓN	Elaboró: María Fernanda Rodríguez Ladino Contratista Secretaría de Planeación	Revisó: Marcela Santos Santos Secretaria de Planeación Mónica Lorena Zambrano Secretaría Privada	Aprobó: Marcela Santos Santos Secretaria de Planeación Mónica Lorena Zambrano Secretaría Privada	Ruta: C:\Users\Admin\Desktop\ZIPA QUIRÁ\RENDICIÓN PÚBLICA DE CUENTAS\RPC - 2022 IFORMATO INFORME RPC - 2022 .l.docx
--	--	--	--	---

  <p>SC SC-CER587218</p>		<p>Palacio Municipal, Carrera 7 No. 4 - 11 Zipaquirá Cundinamarca Colombia Teléfono: 5939150 Ext. 156 Código Postal: 250252 secretariageneral@zipaquirá-cundinamarca.gov.co</p>
--	---	---

Meta 9	Tipo de Meta		Meta cuatrienio	Valor esperado 2022	Valor ejecutado 2022	% de avance 2022
	B	P				
Aumentar a 3 el número de estrategias planeadas, ejecutadas y con seguimiento en la dimensión de derechos sexuales y reproductivos.		x	3	1	2	100

Logros cualitativos asociados a la meta:

- Se implementó mediante los procesos de vigilancia en salud materno perinatal, las intervenciones que se realiza a la familia gestante, el fortalecimiento del sistema de información y el plan de choque para la disminución de la morbilidad materno perinatal en el Municipio de Zipaquirá involucrando a los actores que hacen parte de la implementación de la ruta materno perinatal.
- En los meses comprendidos de enero a junio de 2022 se han realizado 42 asistencias técnicas a las IPS en el programa de salud materna y planificación familiar, durante el año 2022 se realizaron un total de 75 asistencias técnicas para los programas de planificación familiar, salud materna y prevención de ITS.
- Se realizaron de enero a junio un total de 1166 seguimientos de las cueles 653 visitas a gestantes de alto riesgo del municipio, 154 visitas a gestantes de bajo riesgo.
- Se realizaron 200 caracterizaciones y asesorías en salud sexual y reproductiva en instituciones educativas.
- Fortalecimiento en el desarrollo de capacidades en derechos sexuales y reproductivos en instituciones educativas públicas y privadas y familias en acción favoreciendo a 596 adolescentes y jóvenes entre los 10 y 18 años.
- Fortalecimiento e implementación de las acciones mínimas que deben contener los procesos en salud sexual y reproductiva como: Sistema de información, anticoncepción, ITS VIH, violencia sexual en las 10 IPS del municipio.
- Conformación y ejecución del comité intersectorial municipal para la prevención de violencia por razones de sexo y género y la atención integral de las víctimas con énfasis en violencia sexual y sus respectivas mesas operativas de análisis de casos y promoción y prevención.
- Fortalecimiento en la implementación del plan de respuesta municipal ante las ITS, el VIH, la coinfección TB-VIH y las Hepatitis B YC 2022-2025.

Dependencia. SECRETARÍA DE PLANEACIÓN	Elaboró: María Fernanda Rodríguez Ladino Contratista Secretaría de Planeación	Revisó: Marcela Santos Santos Secretaria de Planeación Mónica Lorena Zambrano Secretaría Privada	Aprobó: Marcela Santos Santos Secretaria de Planeación Mónica Lorena Zambrano Secretaría Privada	Ruta: C:\Users\Admin\Desktop\ZIQAUIRÁ\RENDICIÓN PÚBLICA DE CUENTAS\RPC - 2022\IFORMATO INFORME RPC - 2022_1.docx
--	--	--	--	---

  SC SC-CER587218		Palacio Municipal, Carrera 7 No. 4 - 11 Zipaquirá Cundinamarca Colombia Teléfono: 5939150 Ext. 156 Código Postal: 250252 secretariageneral@zipaquirá-cundinamarca.gov.co
--	---	--

Estrategias:

• **Planificación familiar**

El equipo de trabajo está conformado por 3 profesionales en enfermería distribuidas en las 8 IPS Municipales realizando gestión y remisión de casos a puérperas con el apoyo de dos técnicos en enfermería. Desde la estrategia de planificación familiar se cuenta con las siguientes líneas de trabajo:

- Asistencia técnica a las IPS municipales
- Asesorías individuales
- Promoción de los DS y DR en la comunidad educativa
- Jornadas de atención integral en salud
- Estrategia de IEC

• **Infecciones de transmisión sexual**

El equipo de trabajo está conformado por 1 profesional en con el apoyo de un técnico en enfermería.

- Línea base dirigido a infecciones de transmisión sexual en el municipio de Zipaquirá.
- Fortalecimiento del plan de respuesta al VIH/SIDA.
- Estrategia de IEC.
- Asistencia técnica a las IPS municipales.

• **Maternidad segura**

El equipo de trabajo está conformado por 3 profesionales en enfermería distribuidas en las 8 IPS Municipales realizando gestión y remisión de casos con el apoyo de dos técnicos en enfermería. Se ha mantenido la estrategia de Maternidad segura, garantizando su continuidad y fortalecimiento.

Dentro de la estrategias se desarrollan los siguientes componentes:

- Vigilancia en salud materna.
- Sistema de información.
- Seguimiento gestante activas en el municipio

Dependencia. SECRETARÍA DE PLANEACIÓN	Elaboró: María Fernanda Rodríguez Ladino Contratista Secretaría de Planeación	Revisó: Marcela Santos Santos Secretaria de Planeación Mónica Lorena Zambrano Secretaría Privada	Aprobó: Marcela Santos Santos Secretaria de Planeación Mónica Lorena Zambrano Secretaría Privada	Ruta: C:\Users\Admin\Desktop\ZIQA QUIRÁ\RENDICIÓN PÚBLICA DE CUENTAS\RPC - 2022 IFORMATO INFORME RPC - 2022 .l.docx
--	--	--	--	---

  <p>SC SC-CER587218</p>	 <p>GALARDONADA Premio Nacional de Alta Gerencia 2021 EDICIÓN 2021</p>	<p>Palacio Municipal, Carrera 7 No. 4 - 11 Zipaquirá Cundinamarca Colombia Teléfono: 5939150 Ext. 156 Código Postal: 250252 secretariageneral@zipaquirá- cundinamarca.gov.co</p>
--	---	--

Meta10	Tipo de Meta		Meta cuatrienio	Valor esperado 2022	Valor ejecutado 2022	% de avance 2022
	B	P				
Aumentar a 4 el número de estrategias planeadas ejecutadas y con seguimiento en la dimensión de salud laboral.		x	4	3	3	2

Logros cualitativos asociados a la meta:

Acorde a los lineamientos del Plan Decenal de Salud se viene desarrollando el componente de seguridad y salud en el trabajo donde se han intervenido los determinantes de la salud de los trabajadores, para el cumplimiento de los objetivos y metas de la dimensión.

Ahora en desarrollo del componente SITUACIONES PREVALENTES DE ORIGEN LABORAL Se están desarrollando tres estrategias:

• **Estrategia Entorno laboral seguro para la prevención de Covid 19:**

Se vienen ejecutando las labores de apoyo a la prevención del contagio 247 actividades de checklist en los trabajadores informales del sector de Centro, San Carlos, San Pablo, La Esmeralda, Comuneros, La Concepción, Julio Caro, San Juanito, América 500, Potosí, Terraplén, Concepción, Cedro, Villa luz, San Rafael, San Carlos, Prados del mirador, La Florida, La Esperanza, Villa maría, Santa Rita, Liberia, La Esmeralda, Monte Arroyo, El Prado. Para la respectiva sensibilización para la mitigación de riesgo de contagio por COVID - 19, enfocado en el estímulo de la vacunación para el Covid-19, informando los biológicos disponibles y puntos de vacunación habilitados en el Municipio. Se realiza verificación de condiciones de bioseguridad beneficiando a 262 trabajadores informales.

• **Estrategia de manejo de situaciones de riesgo del entorno laboral, en condiciones de exposición a sustancias cancerígenas:**

Se realiza labor de sensibilización 15 a trabajadores informales con exposición a cancerígenos en el sector centro, la Esmeralda, san pablo, san Rafael, la florida, la esperanza, el prado.

• **Estrategia de prevención a altos niveles de ruido ocupacional en el sector informal:**

Se realiza el diseño de la estrategia donde se establece la metodología de sensibilización enfocada desde la prevención al riesgo ruido en el ámbito laboral, de igual forma se establece el acompañamiento y seguimiento a las quejas SAC recibidas por ruido ejecutando a fecha 12, en las que la Dimensión de Salud Laboral junto con el equipo interdisciplinario realiza actividades de sensibilización en prevención del ruido ocupacional. Se estructuraron las estrategias de Fomento de la vigilancia epidemiológica ocupacional del sector informal con riesgo de exposición a

Dependencia. SECRETARÍA DE PLANEACIÓN	Elaboró: María Fernanda Rodríguez Ladino Contratista Secretaría de Planeación	Revisó: Marcela Santos Santos Secretaria de Planeación Mónica Lorena Zambrano Secretaría Privada	Aprobó: Marcela Santos Santos Secretaria de Planeación Mónica Lorena Zambrano Secretaría Privada	Ruta: C:\Users\Admin\Desktop\ZIPA QUIRÁ\RENDICIÓN PÚBLICA DE CUENTAS\RPC - 2022 IFORMATO INFORME RPC - 2022 .l.docx
--	--	--	--	---



SC SC-CER587218



Palacio Municipal, Carrera 7 No. 4 - 11
Zipaquirá Cundinamarca Colombia
Teléfono: 5939150 Ext. 156
Código Postal: 250252
secretariageneral@zipaquirá-
cundinamarca.gov.co

plaguicidas, y la estrategia para la prevención del COVID19 en el entorno laboral, la estrategia de sensibilización y Educación, información y comunicación en derechos y deberes es salud laboral; se encuentran en etapa de diseño.

Durante el I semestre de la vigencia, se inician las acciones para el proceso de caracterización y sensibilización de la población trabajadora informal en el Municipio de Zipaquirá, se sigue promoviendo los entornos laborales saludables para disminuir el impacto negativo de los accidentes y enfermedades de origen laboral en población trabajadora del municipio. Actividades de sensibilización en derechos y deberes del trabajador informal, sector centro, concepción, esmeralda, san Carlos, san pablo, julio caro San Juanito, América 500, Potosí, Terraplén, Concepción, Cedro, Villa luz, San Rafael, San Carlos, Prados del mirador, la Florida, la Esperanza, Villa maría, Santa Rita, Liberia, la esmeralda, monte arroyo, Prados del mirador y se viene realizando sensibilización al sector formal sobre inclusión laboral y entorno laboral saludable.

Meta 11	Tipo de Meta		Meta cuatrienio	Valor esperado 2022	Valor ejecutado 2022	% de avance 2022
	B	P				
Aumentar a 3 el número de estrategias planeadas, ejecutadas y con seguimiento en la dimensión de enfermedades crónicas transmisibles, como es el COVID 19.		x	3	3	3	100%

Logros cualitativos asociados a la meta:

La Dimensión Vida saludable y enfermedades transmisibles durante el primer semestre del año avanzó principalmente en las siguientes acciones:

- Se garantiza la entrega y seguimiento a la administración del 100% de tratamientos, correspondiente a 8 pacientes de TB afiliados y no afiliados.
- Apoyo en afiliación al SGSSS de pacientes de TB migrantes y en vinculación a fundaciones para tratamiento VIH en aquellos casos que presentaron coinfección.
- Fortalecimiento al cumplimiento de lineamientos de la resolución 227 de 2020, por medio de 16 visitas de asistencia técnica a IPS del municipio, en las cuales también se verifica el cumplimiento a las metas de captación de sintomáticos respiratorios y toma de baciloscopias.
- Se realizaron acciones de IEC de publicación continua en página WEB de la

Dependencia. SECRETARÍA DE PLANEACIÓN	Elaboró: María Fernanda Rodríguez Ladino Contratista Secretaría de Planeación	Revisó: Marcela Santos Santos Secretaria de Planeación Mónica Lorena Zambrano Secretaría Privada	Aprobó: Marcela Santos Santos Secretaria de Planeación Mónica Lorena Zambrano Secretaría Privada	Ruta: C:\Users\Admin\Desktop\ZIPAQUIRÁ\RENDICIÓN PÚBLICA DE CUENTAS\RPC - 2022 IFORMATO INFORME RPC - 2022 I.docx
--	--	--	--	--

  <p>SC SC-CER587218</p>	 <p>GALARDONADA Premio Nacional de Alta Gerencia 2021 EDICIÓN 2021</p>	<p>Palacio Municipal, Carrera 7 No. 4 - 11 Zipaquirá Cundinamarca Colombia Teléfono: 5939150 Ext. 156 Código Postal: 250252 secretariageneral@zipaquirá-cundinamarca.gov.co</p>
--	---	---

Secretaría de Salud y de publicación periódica por medio de diferentes redes sociales con el fin de informar a la comunidad sobre los síntomas de la enfermedad y promover la consulta médica y toma de exámenes de diagnóstico.

- Realización de 5 talleres con la comunidad, informando sobre la sintomatología de la enfermedad y en qué casos consultar, toma de exámenes de diagnóstico y tratamiento de la enfermedad.
- Promoción del cumplimiento de acciones establecidas en las Rutas Integrales de Atención en menores de 6 años por medio de visitas de asistencia técnica a las IPS y verificación mensual de la asistencia de afiliados a las consultas de crecimiento y desarrollo.
- Se realizaron 17 visitas de seguimiento al estado de salud de niños egresados de las salas ERA, capacitando a los padres en la prevención de esta enfermedad.
- Se realizaron 801 visitas para la aplicación de fichas AIEPI en menores de 6 años, las cuales permiten verificar el estado de salud del niño al momento de la visita e informar a la madre o cuidador sobre las medidas de prevención para evitar la aparición de IRA o EDA, tratamiento en casa y signos y síntomas para consultar.
- Capacitación a 150 padres y cuidadores de menores de 6 años en prácticas clave de la estrategia AIEPI comunitario.
- Mantenimiento del Centro de acopio de biológicos municipal y seguimiento a la red de frío de manera permanente.
- Disposición permanente de biológicos en los 4 puntos de vacunación gracias a la solicitud, traslado, recepción y distribución de los mismos desde el acopio municipal.
- Seguimiento a 416 menores de un año que no reportaban aplicación de vacunas según su edad en las bases de datos del municipio.
- Verificación de 60 esquemas de vacunación de menores de 6 años
- Realización de dos Jornadas de vacunación enmarcadas dentro de las Jornadas Nacionales que determina el Ministerio de Salud, incluyendo vacunación intra y extramural y barridos casa a casa.
- Publicación de Información relacionada con los esquemas de vacunación y población objeto del programa de manera permanente en la página WEB de la secretaría de salud, publicación diaria de disponibilidad de biológicos COVID y publicación periódica por medios como Facebook, WhatsApp, Tiktok de videos, imágenes, infografías y entrevistas que promueven la vacunación con todos los biológicos del esquema.
- Fortalecimiento del seguimiento correcto por parte de las IPS del municipio a las cohortes de vacunación por medio de la realización de 13 visitas de asistencia técnica.
- Garantía de la correcta utilización de las vacunas entregadas a los puntos por

Dependencia. SECRETARÍA DE PLANEACIÓN	Elaboró: María Fernanda Rodríguez Ladino Contratista Secretaría de Planeación	Revisó: Marcela Santos Santos Secretaria de Planeación Mónica Lorena Zambrano Secretaría Privada	Aprobó: Marcela Santos Santos Secretaria de Planeación Mónica Lorena Zambrano Secretaría Privada	Ruta: C:\Users\Admin\Desktop\ZIPA QUIRÁ\RENDICIÓN PÚBLICA DE CUENTAS\RPC - 2022 IFORMATO INFORME RPC - 2022 .l.docx
--	--	--	--	---



SC SC-CER587218



Palacio Municipal, Carrera 7 No. 4 - 11
Zipaquirá Cundinamarca Colombia
Teléfono: 5939150 Ext. 156
Código Postal: 250252
secretariageneral@zipaquirá-
cundinamarca.gov.co

medio de la verificación de inventarios informados con los hallados en las neveras.

- Identificación e información a EPS del municipio de más de 4.000 menores pendientes de vacuna de sarampión y rubeola.
- Continuidad de la campaña de vacunación de sarampión rubeola, con la vacunación de 1404 niños en puntos de vacunación y por medio de barridos casa a casa.
- Continuidad del Plan Nacional de vacunación con COVID 19, superando el 70% de cobertura con esquemas completos e iniciando vacunación de refuerzo en población de 12 a 17 años y aplicación de segundo refuerzo en población mayor de 50 años.

**LÍNEA ESTRATÉGICA: ZIPAQUIRÁ, DESARROLLO PARA LA GENTE
PROGRAMA 2 FAMILIAS CON AMBIENTES SALUDABLES**

Meta 1	Tipo de Meta		Meta cuatrienio	Valor esperado 2022	Valor ejecutado 2022	% de avance 2022
	B	P				
Incrementar anualmente el 2.5% de la cobertura de acciones dirigidas a sujetos de intervención en zoonosis.		X	90%	0.85	0.85	50%

Logros cualitativos asociados a la meta:

- Durante el primer semestre del 2022, la dimensión de salud ambiental – línea de riesgo biológico, estableció acciones de prevención de la rabia animal y humana a través de inmuniza en total 13602 animales de compañía de los cuales son 9201 caninos y 4401 felinos específicamente contra el virus de la rabia, así mismo se lleva una cobertura del 49,24%, se observa un comportamiento concluyente de agresiones de animales potencialmente transmisores de rabia donde se han observado en total 78 animales (68 caninos -9 felinos y 1 otro), y se han clasificado 86 agresiones como leves y graves, razón por el cual no se pudieron observar los animales agresores.
- De otro lado encamino acciones de sensibilización a la comunidad para promover la tenencia responsable de animales de compañía y prevención de enfermedades zoonótica, en el primer semestre se sensibilizaron en total 332 personas en 37 capacitaciones a través de visitas domiciliarias, capacitaciones magistrales.

Dependencia. SECRETARÍA DE PLANEACIÓN	Elaboró: María Fernanda Rodríguez Ladino Contratista Secretaría de Planeación	Revisó: Marcela Santos Santos Secretaria de Planeación Mónica Lorena Zambrano Secretaría Privada	Aprobó: Marcela Santos Santos Secretaria de Planeación Mónica Lorena Zambrano Secretaría Privada	Ruta: C:\Users\Admin\Desktop\ZIPA QUIRÁ\RENDICIÓN PÚBLICA DE CUENTAS\RPC - 2022 IFORMATO INFORME RPC - 2022 .l.docx
--	--	--	--	---

  SC SC-CER587218		Palacio Municipal, Carrera 7 No. 4 - 11 Zipaquirá Cundinamarca Colombia Teléfono: 5939150 Ext. 156 Código Postal: 250252 secretariageneral@zipaquirá-cundinamarca.gov.co
--	---	--

Meta 2	Tipo de Meta		Meta cuatrienio	Valor esperado 2022	Valor ejecutado 2022	% de avance 2022
	B	P				
Aumentar al 100% la cobertura para el control de los múltiples actores generadores de riesgos en el ambiente que afecten la salud individual y colectiva.		x	100%	0.5	0.5	100%

Logros cualitativos asociados a la meta:

- Durante el primer semestre del 2022 se realiza análisis de la situación sanitaria de los objetos de IVC, donde mediante acciones de fiscalización sanitaria a los establecimientos pertenecientes categoría de comerciales subcategoría establecimientos veterinarios para la verificación del cumplimiento de la normatividad sanitaria e identificación de los factores de riesgo y potenciales efectos sobre la salud humana, así las cosas, se vigilaron en total 44 conceptos sanitarios.
- Se atendido durante el periodo en total 20 PQRS relacionados con la tenencia de animales de compañía, factores de riesgo en las veterinarias.
- Para el I Semestre de la vigencia, se realiza actividades de inspección, vigilancia y control sanitario a los establecimientos de comercio y especiales de la línea sanitaria en los diferentes sujetos de intervención sanitaria (establecimientos al servicio público), para la prevención de un evento de interés en salud pública o la comercialización de productos con algún riesgo en salud pública, así como la prevención de la enfermedad vehiculizada por el agua, o alguna intoxicación por químicos o plaguicidas; se prioriza los factores de riesgo la vigilancia sanitaria donde a la fecha se han realizado 1041 actividades de IVC; discriminados como 14 centros de cuidado y formación, 33 prestadores de servicios de salud, establecimientos comerciales: 410, droguerías (venta de productos farmacéuticos): 48, tiendas naturistas (15), cultivos de flores (empresas apacadoras de productos químicos):3, comercializadores de productos químicos 21, hoteles 6, talleres:11, hogares geriátricos 19, centros de estética, 19, cuartelarios, 1, bodegas de productos químicos 8, industrias químicas 7, generadores de residuos especiales y peligrosos 26, cementerios 2, educación sanitaria establecimientos y especiales (funerarias, cementerios, IPS, colegios, talleres, industrias, hogares geriátricos, hoteles entre otros) y calidad del agua con el monitoreo de la calidad de agua a la red de distribución del municipio, realizando 48 muestras, vigilancia a las plantas de tratamiento de agua potable regional (30) alto de águila (6) y galán (12) así como asistencias técnicas a los

Dependencia. SECRETARÍA DE PLANEACIÓN	Elaboró: María Fernanda Rodríguez Ladino Contratista Secretaría de Planeación	Revisó: Marcela Santos Santos Secretaria de Planeación Mónica Lorena Zambrano Secretaría Privada	Aprobó: Marcela Santos Santos Secretaria de Planeación Mónica Lorena Zambrano Secretaría Privada	Ruta: C:\Users\Admin\Desktop\ZIPA QUIRÁ\RENDICIÓN PÚBLICA DE CUENTAS\RPC - 2022 IFORMATO INFORME RPC - 2022 .l.docx
--	--	--	--	--

  <p>SC SC-CER587218</p>		<p>Palacio Municipal, Carrera 7 No. 4 - 11 Zipaquirá Cundinamarca Colombia Teléfono: 5939150 Ext. 156 Código Postal: 250252 secretariageneral@zipaquirá-cundinamarca.gov.co</p>
--	---	---

acueductos veredales y verificación de mapas de riesgo de los prestadores de acuerdo a lineamientos normativos del Minsalud, así como la atención a peticiones, quejas y reclamos presentados a por la comunidad ante los diferentes canales de comunicación como es servicio de atención al ciudadano (SAC), correo electrónico, página de la alcaldía entre otros, donde incluye asistencias en bioseguridad, aseguramiento y prestación de servicios así como condiciones sanitarias.

Meta 3	Tipo de Meta		Meta cuatrienio	Valor esperado 2022	Valor ejecutado 2022	% de avance 2022
	B	P				
Incrementar al 100% las acciones de intervención y seguimiento a los eventos de interés en salud pública notificados.		X	100%	0.85	0.80	94%

Logros cualitativos asociados a la meta:

- Durante el I semestre de 2022 se adelantaron 6 Comités de Vigilancia Epidemiológica (uno mensual) en los cuales se contó con un promedio de asistencia de 25 personas.
- Se han realizado reporte diario de los eventos de interés en Salud Pública de notificación inmediata incluido COVID 19; así mismo, notificación semanal (26 semanas epidemiológicas) de información consolidada de 16 UPGD y 3 Unidades Informadoras reportándose al SIVIGILA un total de 17.281 eventos ISP de los cuales se ha adelantado vigilancia a cerca del 95% de aquellos que demandan acciones de Vigilancia.
- Se han adelantado 47 asistencias técnicas a operadores del Sistema SIVIGILA.
- Se han proyectado 3 Circulares a IPS, otros sectores y Comunidad en General frente a la prevención y mitigación del COVID 19, 1 Activación de Alerta Amarilla por Infección Respiratoria asociada a Ola Invernal, se proyectó un (1) video informativo relacionado con Viruela Símica.
- Se han adelantado 2 Comité de Estadísticas Vitales de los cuales se deriva una Ruta de Atención de Defunciones en articulación con organismos tales como Medicina Legal, Policía Judicial y CTI Fiscalía y 2 Comité de Vigilancia Epidemiológica Comunitaria (COVECOM) en las comunas 3 y 4 los cuales fueron precedidos por encuentros con líderes comunales por comuna con un total de 5 encuentros, en los cuales se hizo la presentación de las estrategias de Vigilancia

Dependencia. SECRETARÍA DE PLANEACIÓN	Elaboró: María Fernanda Rodríguez Ladino Contratista Secretaría de Planeación	Revisó: Marcela Santos Santos Secretaria de Planeación Mónica Lorena Zambrano Secretaría Privada	Aprobó: Marcela Santos Santos Secretaria de Planeación Mónica Lorena Zambrano Secretaría Privada	Ruta: C:\Users\Admin\Desktop\ZIPA QUIRÁ\RENDICIÓN PÚBLICA DE CUENTAS\RPC - 2022 IFORMATO INFORME RPC - 2022 .l.docx
--	--	--	--	--



SC SC-CER587218



Palacio Municipal, Carrera 7 No. 4 - 11
Zipaquirá Cundinamarca Colombia
Teléfono: 5939150 Ext. 156
Código Postal: 250252
secretariageneral@zipaquirá-
cundinamarca.gov.co

Epidemiológica Comunitaria.

- Se dio inicio y avance al Diplomado en Desarrollo de Capacidades para la Activación de Alertas Tempranas Comunitarias en el cual participan 38 líderes de diferentes comunidades del Municipio.
- Se mantiene la consolidación de información para boletín epidemiológico semanal de COVID 19. Igualmente, se han generado videos relacionados con la prevención del COVID y promoción de la vacunación como estrategia de inmunización.

**LÍNEA ESTRATÉGICA: ZIPAQUIRÁ, DESARROLLO PARA LA GENTE
PROGRAMA 3 EN SERVICIOS DE SALUD PRIMERO EL USUARIO**

Meta	Tipo de Meta		Meta cuatrienio	Valor esperado 2022	Valor ejecutado 2022	% de avance 2022
	B	P				
Aumentar a 1500 las asistencias técnicas a prestadores de servicios de salud		x	1500	400	320	0,80

Logros cualitativos asociados a la meta:

El programa 3: En servicios de salud primero el usuario, hace referencia a la oferta y prestación de los servicios de salud de Zipaquirá, se consulta en el Ministerio de Salud y Protección Social el Registro Especial de Prestadores de Servicios de Salud, con corte a junio 30 de 2022, se cuentan con 204 inscritos, por tipo de prestador el 17,65% (36) que son instituciones prestadoras de servicios de salud, de las cuales están cerradas el 1,47% (3), abiertas el 16,18% (33); por objeto social diferente a la prestación de servicios de salud 3,43% (7), cerradas el 0,49% (1) y abiertas el 2,94% (6); Los profesionales independientes 77,45% (158), cerrados el 8,33% (17), abiertos 69,12% (141); Los de transporte especial de pacientes 1,47% (3) y están abiertos.

- Se realizan asistencias técnicas desde la Dirección de Aseguramiento y Servicios, a las Instituciones Prestadoras de Servicios de Salud (IPS), a veinte (20) sedes de los prestadores primarios, a través del seguimiento a los lineamientos del Ministerio de Salud y Protección Social, competencias del sector salud; Agendas abiertas para la asignación de citas de medicina especializada, odontología y medicina no podrán exceder los tres (3) días hábiles, acorde a la Resolución 1522 de 2013; Actividades de promoción y prevención y protocolo preconcepcional. Relación de la Oferta de servicios

Dependencia. SECRETARÍA DE PLANEACIÓN	Elaboró: María Fernanda Rodríguez Ladino Contratista Secretaría de Planeación	Revisó: Marcela Santos Santos Secretaria de Planeación Mónica Lorena Zambrano Secretaría Privada	Aprobó: Marcela Santos Santos Secretaria de Planeación Mónica Lorena Zambrano Secretaría Privada	Ruta: C:\Users\Admin\Desktop\ZIPA QUIRÁ\RENDICIÓN PÚBLICA DE CUENTAS\RPC - 2022 IFORMATO INFORME RPC - 2022 .l.docx
--	--	--	--	---



SC SC-CER587218



Palacio Municipal, Carrera 7 No. 4 - 11
Zipaquirá Cundinamarca Colombia
Teléfono: 5939150 Ext. 156
Código Postal: 250252
secretariageneral@zipaquirá-
cundinamarca.gov.co

declarada en el Registro Especial de Prestadores de Servicios de Salud versus la publicación del Distintivo de Habilitación. Recomendación de no retirar ninguna persona hasta la prórroga de la emergencia sanitaria establecida por Resolución 304 de 2022, hasta el 30 de abril de 2022.

- Se realizan asistencias técnicas desde la Dirección de Aseguramiento y Servicios, a los profesionales independientes, sesenta y cuatro (64) sedes de los prestadores de servicios de salud, través del seguimiento a los lineamientos del Ministerio de Salud y Protección Social y de la Secretaría de Salud de Cundinamarca, en competencias del sector salud; Relación de la Oferta de servicios declarada en el Registro Especial de Prestadores de Servicios de Salud versus publicación del Distintivo de Habilitación. En plena identificación de los profesionales de la salud, reporte de los Registros Individuales de Prestación de Servicios de Salud RIPS, vigilancia y cumplimiento a la adopción del protocolo general de bioseguridad Resolución 692 de 2022 y Resolución 1155 de 2020. Actualización del Registro Único Nacional del Talento Humano en Salud RETHUS.
- Se realizan asistencias técnicas desde la Dirección de Aseguramiento y Servicios en articulación con la Secretaría de Salud de Cundinamarca, a los prestadores de servicios de salud, noventa y cinco (95) participantes clasificadas así: IPS: (30) Por objeto social: (3), Profesionales de la salud: (58) y Transporte de Pacientes: (4), de manera virtual a través de los criterios que se deben cumplir en el Sistema Único de Habilitación en el estándar de infraestructura por parte de los prestadores de servicios de salud.
- Se realizan asistencias técnicas desde la Dirección de Salud Pública, a las Instituciones Prestadoras de Servicios de Salud (IPS) y profesionales independientes; setenta y un (71), clasificadas así: sesenta y siete (67) IPS y cuatro (4) profesionales, y setenta (70) en las sedes de los prestadores de servicios de salud, a través del seguimiento al Monitoreo Alimentario y Nutricional de la Gobernación de Cundinamarca MANGO de la Ruta de Atención Integral a la Desnutrición Aguda; Rutas Integrales de Atención en Salud RIAS, Ruta Materno Perinatal RM, desde las dimensiones: Seguridad Alimentaria y Nutricional, Vida Saludable y Condiciones No Trasmisibles; Salud Pública en Emergencias y Desastres. Sexualidad, Derechos Sexuales y Reproductivos.

Dependencia. SECRETARÍA DE PLANEACIÓN	Elaboró: María Fernanda Rodríguez Ladino Contratista Secretaría de Planeación	Revisó: Marcela Santos Santos Secretaria de Planeación Mónica Lorena Zambrano Secretaría Privada	Aprobó: Marcela Santos Santos Secretaria de Planeación Mónica Lorena Zambrano Secretaría Privada	Ruta: C:\Users\Admin\Desktop\ZIPA QUIRÁ\RENDICIÓN PÚBLICA DE CUENTAS\RPC - 2022 IFORMATO INFORME RPC - 2022 .l.docx
--	--	--	--	--

  SC SC-CER587218		Palacio Municipal, Carrera 7 No. 4 - 11 Zipaquirá Cundinamarca Colombia Teléfono: 5939150 Ext. 156 Código Postal: 250252 secretariageneral@zipaquirá-cundinamarca.gov.co
--	---	--

LÍNEA ESTRATÉGICA: ZIPAQUIRÁ, DESARROLLO PARA LA GENTE
PROGRAMA 4: MÁS FAMILIAS AFILIADAS

Meta	Tipo de Meta		Meta cuatrienio	Valor esperado 2022	Valor ejecutado 2022	% de avance 2022
	B	P				
Realizar 48 pagos de liquidación de afiliaciones.		X	48	12	6	50%

Logros cualitativos asociados a la meta:

- Se logró beneficiar a 28.724 personas con el pago de la liquidación mensual de afiliados (LMA) durante los seis meses de la vigencia 2022, evidenciando un aumento de la cobertura de 3.057 usuarios respecto al año 2021 equivalente al 10% con respecto al año anterior. Apropiando los diferentes recursos del orden nacional y regional y realizando los actos administrativos de reconocimiento, pago y ejecución presupuestal de la Liquidación Mensual de Afiliados (LMA), Así mismo se ha realizado el seguimiento al Fondo Local de Salud por medio de las auditorias trimestrales de las cuales se realiza mesa de trabajo de compromisos con Secretaría de Hacienda y Secretaría Jurídica.
- Implementación de la estrategia búsqueda activa de población no asegurada (PNA) tanto nacional como migrantes venezolanos por parte del equipo PNA de la Dirección de Aseguramiento y servicios, en los diferentes barrios y comunas del municipio, se orienta a la población sobre la ruta de afiliación en salud. Así mismo se han depurado las bases de datos remitidas por la Secretaría de Salud Departamental con datos de posibles PNA y personas con inconsistencias en la afiliación. Actualmente se está trabajando una base de datos de 465 usuarios entre nacionales y migrantes, de los cuales se está realizando búsqueda activa y verificando su aseguramiento en salud.
- Búsqueda activa en el Sector comercial informal de diferentes barrios del municipio, con el fin de verificar aseguramiento en salud y socializar la ruta de afiliación en salud, a la fecha se ha verificado el estado de aseguramiento de 941 personas.

Dependencia. SECRETARÍA DE PLANEACIÓN	Elaboró: María Fernanda Rodríguez Ladino Contratista Secretaría de Planeación	Revisó: Marcela Santos Santos Secretaria de Planeación Mónica Lorena Zambrano Secretaría Privada	Aprobó: Marcela Santos Santos Secretaria de Planeación Mónica Lorena Zambrano Secretaría Privada	Ruta: C:\Users\Admin\Desktop\ZIPA QUIRÁ\RENDICIÓN PÚBLICA DE CUENTAS\RPC - 2022 IFORMATO INFORME RPC - 2022 .l.docx
--	--	--	--	---

  SC SC-CER587218		Palacio Municipal, Carrera 7 No. 4 - 11 Zipaquirá Cundinamarca Colombia Teléfono: 5939150 Ext. 156 Código Postal: 250252 secretariageneral@zipaquirá-cundinamarca.gov.co
--	---	--

**LÍNEA ESTRATÉGICA: ZIQAUIRÁ, DESARROLLO PARA LA GENTE
PROGRAMA 5 LA SALUD EN LA AGENDA DE TODOS.**

Meta	Tipo de Meta		Meta cuatrienio	Valor esperado 2022	Valor ejecutado 2022	% de avance 2022
	B	P				
Aumentar a 4 las estrategias enmarcadas en el fortalecimiento de la autoridad sanitaria acorde con las competencias del ente territorial.		x	4	4	4	1

Logros cualitativos asociados a la meta:

• **La Estrategia de Coordinación intersectorial:**

Desarrollo de acciones con las diferentes instituciones de carácter público y privado para el fortalecimiento de la autoridad sanitaria en beneficio de la población Zipaquireña, así como las metas establecidas en el Plan de Desarrollo Municipal, que incluye acciones y trabajo conjunto con la Policía Nacional, las demás dependencias de la Administración Municipal, el Instituto Colombiano de Bienestar Familiar, Servicio Nacional de Aprendizaje, UNICOC, Universidad Nacional de Colombia.

• **La Estrategia Desarrollo de capacidades, conocimiento y talento humano:**

Se continúan desarrollando desde cada una de las áreas de la Secretaría de Salud asistencia técnica a los diferentes prestadores, capacitación a la población en general sobre promoción de la salud y prevención de la enfermedad enfocadas a las ocho dimensiones prioritarias del Plan Decenal de Salud Pública desde el grupo de referentes municipales, contratistas y mediante el contrato interadministrativo con la ESE. Se sigue fortalecimiento el proceso de construcción e implementación del Observatorio de Salud del Municipio de Zipaquirá que actualmente se cuenta con una batería de 114 indicadores (42 correspondientes al Plan de Desarrollo Municipal), además del proceso de georreferenciación de los eventos de interés de salud pública y de los prestadores de salud habilitados en el Municipio de Zipaquirá, se espera poder desarrollar su lanzamiento en el II Trimestre de la vigencia. Se desarrolla la construcción de la página web para dar a conocer la oferta institucional de la Secretaría de Salud, así como las acciones y lineamientos normativos a desarrollar en el Municipio.

Dependencia. SECRETARÍA DE PLANEACIÓN	Elaboró: María Fernanda Rodríguez Ladino Contratista Secretaría de Planeación	Revisó: Marcela Santos Santos Secretaría de Planeación Mónica Lorena Zambrano Secretaría Privada	Aprobó: Marcela Santos Santos Secretaría de Planeación Mónica Lorena Zambrano Secretaría Privada	Ruta: C:\Users\Admin\Desktop\ZIQAUIRÁ\RENDICIÓN PÚBLICA DE CUENTAS\RPC - 2022\IFORMATO INFORME RPC - 2022_1.docx
--	--	--	--	---

  SC SC-CER587218		Palacio Municipal, Carrera 7 No. 4 - 11 Zipaquirá Cundinamarca Colombia Teléfono: 5939150 Ext. 156 Código Postal: 250252 secretariageneral@zipaquirá-cundinamarca.gov.co
--	---	--

• **La Estrategia de Gestión administrativa y financiera:**

Se desarrollan los procesos de gestión y administración de recursos desde la Planificación en Salud de acuerdo al lineamiento del Ministerio de Salud Nacional del Componente Operativo Anual de Inversiones (COAI) y la ejecución de los recursos/actividades del Plan de Acción en Salud (PAS) desde dos enfoques:

- Gestión de los recursos sin situación de fondos a fin de realizar la liquidación mensual de afiliación y el pago de los recursos de Vigilancia a la Supersalud.
- Gestión de los recursos con situación de fondos, para el desarrollo de los procesos de contratación de recurso humano y pago de personal de planta e insumos requeridos para el desarrollo de las diferentes acciones en cumplimiento del lineamiento nacional, departamental y municipal.

• **La Estrategia de Gestión de insumos de interés de Salud Pública:**

se desarrollan las acciones correspondientes para la compra de insumos requeridos para el desarrollo de las acciones desde la Secretaría de Salud, adicionalmente se desarrollan las acciones de gestión correspondiente para el manejo de los biológicos para los procesos de vacunación humana y canina/felina a fin de cumplir con las metas de vacunación asignadas al municipio.

Se continúa el proceso de construcción del Documento de las estrategias enmarcadas en el fortalecimiento de la autoridad sanitaria acorde con las competencias del ente territorial.

**LÍNEA ESTRATÉGICA: ZIPAQUIRÁ, DESARROLLO PARA LA GENTE
PROGRAMA 6 PARTICIPA EN LAS DECISIONES DE SALUD.**

Meta	Tipo de Meta		Meta cuatrienio	Valor esperado 2022	Valor ejecutado 2022	% de avance 2022
	B	P				
Aumentar a 4 el número de iniciativas para la promoción de la participación ciudadana.		X	4	4	4	1

Logros cualitativos asociados a la meta:

• **Primera estrategia:**

Atención al Ciudadano SAC, reglamentado a través del Decreto municipal 243 del 2017, bajo el cual se presta un servicio de calidad de canalización y atención de las PQRS presentadas por los usuarios de los servicios de salud en el municipio

Dependencia. SECRETARÍA DE PLANEACIÓN	Elaboró: María Fernanda Rodríguez Ladino Contratista Secretaría de Planeación	Revisó: Marcela Santos Santos Secretaría de Planeación Mónica Lorena Zambrano Secretaría Privada	Aprobó: Marcela Santos Santos Secretaría de Planeación Mónica Lorena Zambrano Secretaría Privada	Ruta: C:\Users\Admin\Desktop\ZIPA QUIRÁ\RENDICIÓN PÚBLICA DE CUENTAS\RPC - 2022 IFORMATO INFORME RPC - 2022 .l.docx
--	--	--	--	---



SC SC-CER587218



Palacio Municipal, Carrera 7 No. 4 - 11
Zipaquirá Cundinamarca Colombia
Teléfono: 5939150 Ext. 156
Código Postal: 250252
secretariageneral@zipaquirá-cundinamarca.gov.co

de Zipaquirá. La Secretaria de Salud en el primer semestre del 2022, retoma la prestación del servicio presencial permanente, contando con el personal capacitado para gestionar la resolución de todas las solicitudes radicadas. En lo transcurrido del año 2022, se han canalizado un total de 1092 PQRS, orientadas a las correspondientes direcciones de la Secretaria de salud así, Aseguramiento y servicios 671 (61%) y Salud pública 421 (39%).

• **Segunda estrategia**

Se enfoca en apoyar a las diferentes IPS y EPS presentes en el municipio que no cuentan con asociación/alianza de usuarios a conformar esta instancia de participación. Teniendo en cuenta esto, se logra la conformación de la asociación de usuarios de la IPS Clínica Chía, se lleva a cabo una mesa de trabajo con la EPS Compensar a fin de crear acuerdos para la construcción de la asociación de usuarios, y se realiza la renovación de la asociación de usuarios de la EPS Famisanar (AsuFaminsanar). También, se continúa realizando acompañamiento y apoyo a las convocatorias realizadas por la IPS Meintegral y la EPS Salud total, buscando la conformación de estas asociaciones.

• **Tercera estrategia:**

Se desarrollan acciones de fortalecimiento y empoderamiento a la participación social en salud a través del uso de los buzones de sugerencia encontrados en las diferentes EAPB del municipio. En este primer semestre se realizaron 212 aperturas a estos buzones para un total de 344 PQRS encontradas, dónde a través de una matriz de seguimiento se logra realizar un análisis detallado de los hallazgos encontrados, teniendo así, un mejor resultado en cuanto a las problemáticas a las que se enfrentan los usuarios en la prestación de los servicios de salud. Las PQRS por EPS, IPS se relacionan de la siguiente manera: Sura - 98 (28.49%), Cafam Sede 1 - 48 (13.95%), Cafam Sede 2 - 12 (3.49%), Salud total - 2 (0.58%), Santa Rita - 0 (0.00%), Famisanar - 3 (0.87%), Convida Sede 1 - 1 (0.29%), Convida Sede 2 - 4 (1.16%), Compensar - 7 (2.03%), HRZ - 57 (16.57%), Nueva Eps Clínica Chía - 40 (11.63%), UFZ - 35 (10.17%), Droguería Disfarma - 0 (0.00%), Sanitas Clínica Chía - 34 (9.88%), Meintegral - 3 (0.87%). Bajo este análisis de los hallazgos se realizan acciones de seguimiento personalizado a cada una de las PQRS allí encontradas. Teniendo en cuenta esto, en el mes de Mayo, se lleva a cabo un llamado especial a una mesa de trabajo a SURA con el fin de realizar un seguimiento a compromisos, resolución de las pqr encontradas y lograr la creación de planes de mejora en la prestación del servicio de salud.

• **Cuarta estrategia:**

Se enfoca en el fortalecimiento y empoderamiento de las instancias de participación social en salud que se encuentran activas en el Municipio. En lo transcurrido del primer semestre del año 2022, se han realizado diferentes acciones con el fin de buscar que la comunidad y los usuarios se apropien y

Dependencia. SECRETARÍA DE PLANEACIÓN	Elaboró: María Fernanda Rodríguez Ladino Contratista Secretaría de Planeación	Revisó: Marcela Santos Santos Secretaria de Planeación Mónica Lorena Zambrano Secretaría Privada	Aprobó: Marcela Santos Santos Secretaria de Planeación Mónica Lorena Zambrano Secretaría Privada	Ruta: C:\Users\Admin\Desktop\ZIPA QUIRÁ\RENDICIÓN PÚBLICA DE CUENTAS\RPC - 2022 IFORMATO INFORME RPC - 2022 .l.docx
--	--	--	--	--

  SC SC-CER587218		Palacio Municipal, Carrera 7 No. 4 - 11 Zipaquirá Cundinamarca Colombia Teléfono: 5939150 Ext. 156 Código Postal: 250252 secretariageneral@zipaquirá-cundinamarca.gov.co
--	---	--

participen en salud.

Comité de Participación Comunitaria en Salud COPACOs: En lo transcurrido del año se han realizado cinco mesas de trabajo (3) ordinarias y (2) extraordinarias con el comité, logrando así, la construcción y aprobación del reglamento interno el cual garantiza el cumplimiento de las funciones y las competencias del comité, además, se logró la conformación de las comisiones de trabajo y la participación en la construcción del diagnóstico de la política pública de salud mental. Así mismo, por parte de la Secretaria de Salud se les dio a conocer el presupuesto y contratación y avances de las metas del Plan de desarrollo del año 2022.

Consejo Territorial de Seguridad Social en Salud CTSSS: Con este consejo se han llevado a cabo 5 mesas de trabajo, dos (2) ordinarias y tres (3) extraordinarias donde se consiguió la construcción y aprobación del reglamento interno con el fin de garantizar y adecuar su conformación, organización y funciones. Así mismo, por parte de la Secretaria Técnica (Secretaria de Salud) se socializo la gestión del año en cuanto a aseguramiento, observatorio de salud y ASIS, también se consiguió la participación de este consejo dentro de la construcción del diagnóstico de la política pública de salud mental.

Veeduría en Salud: Junto con la Personería Municipal se llevó a cabo la convocatoria y elección de esta instancia de participación social en salud, logrando así que el pasado 24 de Mayo del 2022 por medio de la Resolución No. 42 se conformara la veeduría ciudadana en salud del Municipio.

Actualmente en el municipio se encuentran activas seis (6) asociaciones y/o alianzas de usuarios. Además de brindar el acompañamiento, se realiza un apoyo a la gestión de esta instancia a través de capacitaciones, realizadas mensualmente así (Sisben 4, Empoderamiento en participación social en salud, Secuelas del covid 19 en la salud mental, Normatividad veeduría en salud, Fortalecimiento a instancias de participación social en salud) por medio de las cuales se busca fortalecer el conocimiento de las asociaciones para que así, cuenten con los argumentos suficientes para poder desarrollar las actividades.

Dependencia. SECRETARÍA DE PLANEACIÓN	Elaboró: María Fernanda Rodríguez Ladino Contratista Secretaría de Planeación	Revisó: Marcela Santos Santos Secretaria de Planeación Mónica Lorena Zambrano Secretaría Privada	Aprobó: Marcela Santos Santos Secretaria de Planeación Mónica Lorena Zambrano Secretaría Privada	Ruta: C:\Users\Admin\Desktop\ZIPA QUIRÁ\RENDICIÓN PÚBLICA DE CUENTAS\RPC - 2022 IFORMATO INFORME RPC - 2022 .l.docx
--	--	--	--	--

  SC SC-CER587218		Palacio Municipal, Carrera 7 No. 4 - 11 Zipaquirá Cundinamarca Colombia Teléfono: 5939150 Ext. 156 Código Postal: 250252 secretariageneral@zipaquirá-cundinamarca.gov.co
--	---	--

2.3 Informe gestión avance proyectos estratégicos:

Nombre del proyecto	Acciones adelantadas	Etapas en la que se encuentra	Logros	Dificultades
Apertura del servicio de Unidad Renal.	Se realizó estudio de oferta y demanda que soporte la necesidad de apertura del servicio para la región	Consecución de recursos por parte de la Gobernación de Cundinamarca.	Estudio realizado por parte del HRZ.	Depende de los recursos de la Gobernación, ya que el costo de esta infraestructura es de alrededor de 50.000.000.000 (cincuenta mil millones de pesos) y su primera etapa es de aproximadamente de 15.000.000.000 (quince mil millones de pesos), se está a la espera de la gestión en mención por parte de este ente.
Apertura de servicios de Unidad de Salud Mental.	Estudio de oferta y demanda soportando la necesidad de apertura del servicio por parte del municipio con el fin de justificar por qué se debe	Consecución de recursos por parte de la Gobernación de Cundinamarca.	Se formuló componente de competencia de la Secretaría de Salud.	Tercerizar a través de ips Remy está dispuesta a iniciar consulta externa de inmediato.

Dependencia. SECRETARÍA DE PLANEACIÓN	Elaboró: María Fernanda Rodríguez Ladino Contratista Secretaría de Planeación	Revisó: Marcela Santos Santos Secretaría de Planeación Mónica Lorena Zambrano Secretaría Privada	Aprobó: Marcela Santos Santos Secretaría de Planeación Mónica Lorena Zambrano Secretaría Privada	Ruta: C:\Users\Admin\Desktop\ZIPAQUIRÁ\RENDICIÓN PÚBLICA DE CUENTAS\RPC - 2022\IFORMATO INFORME RPC - 2022_1.docx
--	--	--	--	--

  <p>SC SC-CER587218</p>	 <p>GALARDONADA Premio Nacional de Alta Gerencia 20 EDICIÓN 2021</p>	<p>Palacio Municipal, Carrera 7 No. 4 - 11 Zipaquirá Cundinamarca Colombia Teléfono: 5939150 Ext. 156 Código Postal: 250252 secretariageneral@zipaquirá-cundinamarca.gov.co</p>
--	---	---

	construir este proyecto que sería de nivel Regional			
Construcción de un helipuerto para fortalecer el acceso de los servicios y la referencia y la contra referencia.	Se solicitó el estudio de afectación operacional del helipuerto ante la Aero civil, el cual se encuentra en estudio por parte de esta entidad. También se enviaron los documentos soportes que justifican la operación de este helipuerto.	Se encuentra en etapa de aprobación para la construcción de la pista o placa de aterrizaje por parte de la Aero civil	Permiso de la aeronáutica civil para la construcción de la pista Estudio de tráfico aéreo.	Demora por parte de los ingenieros en la aprobación de la construcción de la pista.
Fortalecer la infraestructura para la prestación de servicios de urgencias.	La Gobernación se comprometió a través del ICCU del Departamento llevar a cabo una mesa de trabajo junto con el Hospital Universitario de la Samaritana y la Secretaria de Salud de Zipaquirá, para revisar todo lo concerniente a la contratación de los diseños	Elaboración de los diseños hidráulicos, eléctricos, sanitarios, red de incendios y de redes de gases.	Levantamiento o topográfico del terreno donde se desarrollara el proyecto. Inscripción del proyecto, según monto al plan bienal de inversiones del departamento de Cundinamarca	Ninguna.

Dependencia. SECRETARÍA DE PLANEACIÓN	Elaboró: María Fernanda Rodríguez Ladino Contratista Secretaría de Planeación	Revisó: Marcela Santos Santos Secretaria de Planeación Mónica Lorena Zambrano Secretaría Privada	Aprobó: Marcela Santos Santos Secretaria de Planeación Mónica Lorena Zambrano Secretaría Privada	Ruta: C:\Users\Admin\Desktop\ZIPAQUIRÁ\RENDICIÓN PÚBLICA DE CUENTAS\RPC - 2022 \FORMATO INFORME RPC - 2022 .l.docx
--	--	--	--	---

  SC SC-CER587218		Palacio Municipal, Carrera 7 No. 4 - 11 Zipaquirá Cundinamarca Colombia Teléfono: 5939150 Ext. 156 Código Postal: 250252 secretariageneral@zipaquirá-cundinamarca.gov.co
--	---	--



SECRETARÍA DE PLANEACIÓN

	<p>arquitectónicos, hidráulicos, eléctricos, sanitarios, red de incendios y de redes de gases.</p> <p>El ICCU presentó los pre-diseños arquitectónicos ante la Secretaria de Salud de Zipaquirá.</p>		<p>a.</p> <p>Se aprobó el estudio de oferta y demanda y el programa médico arquitectónico por la Secretaria de salud de Cundinamarca.</p> <p>Ya se aprobó el diseño arquitectónico por parte de la Secretaria de salud de Cundinamarca - Dirección de servicios.</p>	
<p>Poner en operación el Centro Regional de Acopios de biológicos.</p>	<p>Se fortalece la red de frío por medio de la instalación de telemonitoreo el cual permite evidenciar de manera permanente la temperatura de los elementos que componen la red de frío, para este caso, refrigerador y cuarto frío, garantizando la</p>	<p>En funcionamiento</p>	<p>El Centro de acopio municipal en operación cumple con las condiciones de red de frío, recibe, acopia y distribuye biológicos de esquema permanente y vacuna COVID a todos los puntos</p>	<p>Falta de articulación por parte de la Secretaría de salud departamental para convertir el Centro de acopio de biológicos en sede regional, toda vez que cumple con los requerimientos y su capacidad lo</p>

<p>Dependencia. SECRETARÍA DE PLANEACIÓN</p>	<p>Elaboró: María Fernanda Rodríguez Ladino Contratista Secretaría de Planeación</p>	<p>Revisó: Marcela Santos Santos Secretaria de Planeación Mónica Lorena Zambrano Secretaría Privada</p>	<p>Aprobó: Marcela Santos Santos Secretaria de Planeación Mónica Lorena Zambrano Secretaría Privada</p>	<p>Ruta: C:\Users\Admin\Desktop\ZIPAQUIRÁ\RENDICIÓN PÚBLICA DE CUENTAS\RPC - 2022\IFORMATO INFORME RPC - 2022_1.docx</p>
--	--	---	---	--

<p>SC SC-CER587218</p>	<p>GALARDONADA Premio Nacional de Alta Gerencia 20 EDICIÓN 2021</p>	<p>Palacio Municipal, Carrera 7 No. 4 - 11 Zipaquirá Cundinamarca Colombia Teléfono: 5939150 Ext. 156 Código Postal: 250252 secretariageneral@zipaquirá-cundinamarca.gov.co</p>
------------------------	--	---

	inmunogeneidad de los biológicos allí conservados.		vacunadores del municipio y distribuye vacuna antirrábica a 6 municipios de la región.	permite.
Adecuación de consulta externa de la UFZ.	Se presentó el Estudio de Oferta y demanda por parte del Hospital Universitario de la Samaritana y la UFZ a la gobernación de Cundinamarca. Se han adelantado los diferentes estudios para la adecuación de la infraestructura.	Nuevo estudio de oferta y demanda para ajustarla infraestructura como pp4.	Inscripción del proyecto, según monto al plan bienal de inversiones del departamento de Cundinamarca, ya está inscrito y es viable por MinSalud. La consecución de \$3.800.000.000.00 por parte de la Gobernación de Cundinamarca para su adecuación.	Debido a que, el proyecto se presentó ante el plan bienal en el año 2015 por etapas, se recomienda volver a inscribirlo en su totalidad ante Minsalud.

Dependencia. SECRETARÍA DE PLANEACIÓN	Elaboró: María Fernanda Rodríguez Ladino Contratista Secretaría de Planeación	Revisó: Marcela Santos Santos Secretaría de Planeación Mónica Lorena Zambrano Secretaría Privada	Aprobó: Marcela Santos Santos Secretaría de Planeación Mónica Lorena Zambrano Secretaría Privada	Ruta: C:\Users\Admin\Desktop\ZIQAUIRÁ\RENDICIÓN PÚBLICA DE CUENTAS\RPC - 2022\IFORMATO INFORME RPC - 2022_1.docx
--	--	--	--	---

  <p>SC SC-CER587218</p>	 <p>GALARDONADA Premio Nacional de Alta Gerencia 20 EDICIÓN 2021</p>	<p>Palacio Municipal, Carrera 7 No. 4 - 11 Zipaquirá Cundinamarca Colombia Teléfono: 5939150 Ext. 156 Código Postal: 250252 secretariageneral@zipaquirá-cundinamarca.gov.co</p>
--	---	---

2.4 Otros avances de la gestión:

PROGRAMA 1 SALUD PÚBLICA BIENESTAR PARA TODOS

- **Dimensión Sexualidad, Derecho Sexuales y Reproductivos**

Desde la dimensión sexualidad, DSR, se realizó alianza con Profamilia, donde se brindó educación en métodos anticonceptivos, Infecciones de transmisión sexual, violencia sexual y finalmente la inserción de un método de planificación de larga duración a 99 usuarias Venezolanas sin aseguramiento por su condición de irregularidad en el país.

Teniendo en cuenta la problemática del proceso migratorio en el Municipio se realiza gestión con la gobernación de Cundinamarca con el fin de garantizar la atención integral a las gestantes residentes en Zipaquirá en condición de vulnerabilidad sin aseguramiento, controles que están siendo realizados en el hospital de la samaritana unidad funcional.

Para el fortalecimiento de los procesos y acciones en la promoción de los derechos sexuales y reproductivos y prevención del embarazo en la adolescencia, la dimensión se ha articulado a nivel municipal con la Secretariado Educación y la Secretaria de Familia y Protección Social con el objetivo de garantizar el acceso a los servicios de salud sexual y reproductiva. De igual forma, con la gobernación de Cundinamarca desde el Secretaria de desarrollo Social se generaron espacios para la implementación de la estrategia de prevención del embarazo en la adolescencia "Pienso en mí, pienso en progreso todo tiene su tiempo".

- **Dimensión de Vida Saludable y Condición No Transmisibles**

Seguridad Alimentaria y Nutricional

La dimensión de SAN ha realizado visitas técnicas de seguimiento a los establecimientos prestadores de servicio de cuidado y atención de adultos mayores para la verificación de la alimentación ofrecida en estos centros sea completa, equilibrada, suficiente, inocua y adecuada a los requerimientos de los adultos mayores, así mismo se realizó socialización de hallazgos identificados a los coordinadores de los centros, se establecen recomendaciones y seguimiento a las mismas.

Salud Pública en Emergencias y Desastres

La dimensión de salud pública en Emergencias y Desastres, dentro de sus actividades ha recogido información de primera mano de las capacidades de las IPS del municipio, en cuanto al inventario de recursos para la atención en salud

Dependencia. SECRETARÍA DE PLANEACIÓN	Elaboró: María Fernanda Rodríguez Ladino Contratista Secretaría de Planeación	Revisó: Marcela Santos Santos Secretaria de Planeación Mónica Lorena Zambrano Secretaría Privada	Aprobó: Marcela Santos Santos Secretaria de Planeación Mónica Lorena Zambrano Secretaría Privada	Ruta: C:\Users\Admin\Desktop\ZIPA QUIRÁ\RENDICIÓN PÚBLICA DE CUENTAS\RPC - 2022 IFORMATO INFORME RPC - 2022 .l.docx
--	--	--	--	---



SC SC-CER587218



Palacio Municipal, Carrera 7 No. 4 - 11
Zipaquirá Cundinamarca Colombia
Teléfono: 5939150 Ext. 156
Código Postal: 250252
secretariageneral@zipaquirá-
cundinamarca.gov.co

(servicios prestados, instalaciones físicas, equipamiento biomédico, logístico, transporte y de emergencias) y la implementación de sus planes de emergencia; información que ha servido como insumo para la implementación de la línea única de emergencia 123 y la actualización del Plan Municipal de Gestión del Riesgo y la Estrategia de Respuesta a Emergencias.

• **Dimensión Salud y Ámbito Laboral**

Desde la Dimensión de salud y ámbito laboral se realiza a poyo a las actividades gestionadas por el Comité Local de Salud Laboral presidido por la Inspección de Trabajo del Municipio y que para el 1 semestre del año en curso realiza una actividad orientada a la *prevención de enfermedades laborales en el sector minero* dirigida a las empresas y trabajadores del sector minero del Municipio.

• **Dimensión Vida saludable y enfermedades transmisibles**

Plan Ampliado de Inmunizaciones

- En coordinación con la secretaría de educación e Instituciones educativas del municipio se continúa con la promoción de la vacunación con sarampión y rubeola dentro de la campaña de alta calidad que se lleva a cabo con este biológico.
- Se coordinó con los diferentes hogares geriátricos del municipio para que los adultos mayores en protección reciban el segundo refuerzo de biológico COVID.
- Se realiza articulación con las EPS de influencia en el municipio generando acciones para la promoción de la vacunación con esquema permanente y sarampión rubeola, mediante la realización periódica del comité PAI, en el semestre se realizaron tres reuniones.
- Se realiza la gestión pertinente al municipio para la conciliación de pagos de las IPS vacunadoras de COVID con el Ministerio de Salud, hasta el 30 de septiembre de 2021 por medio de reuniones de acuerdo con cada una de las IPS y con todas en general.

• **Dimensión Inocuidad y Calidad de los Alimentos**

Para el primer semestre de la vigencia 2022, se da inicio a la vigilancia sanitaria con enfoque de riesgo en establecimientos de alimentos y bebidas, esto con el fin de prevenir eventos de interés en salud pública como lo es una enfermedad transmitida por alimentos (ETA), obteniendo un porcentaje del 21% de establecimientos con concepto sanitario favorable (semaforización verde), 78.7% de establecimientos con concepto sanitario favorable con requerimientos

Dependencia. SECRETARÍA DE PLANEACIÓN	Elaboró: María Fernanda Rodríguez Ladino Contratista Secretaría de Planeación	Revisó: Marcela Santos Santos Secretaria de Planeación Mónica Lorena Zambrano Secretaría Privada	Aprobó: Marcela Santos Santos Secretaria de Planeación Mónica Lorena Zambrano Secretaría Privada	Ruta: C:\Users\Admin\Desktop\ZIPA QUIRÁ\RENDICIÓN PÚBLICA DE CUENTAS\RPC - 2022 IFORMATO INFORME RPC - 2022 .l.docx
--	--	--	--	---

  <p>SC SC-CER587218</p>		<p>Palacio Municipal, Carrera 7 No. 4 - 11 Zipaquirá Cundinamarca Colombia Teléfono: 5939150 Ext. 156 Código Postal: 250252 secretariageneral@zipaquirá-cundinamarca.gov.co</p>
--	---	---

(semaforización amarilla) y el 0.3% de establecimientos con un concepto sanitario desfavorable (semáforo rojo); de acuerdo a lo anterior se puede evidenciar que hay un incremento del 14% en los conceptos sanitarios favorables respecto a la vigencia anterior, ya que de 875 establecimientos y vehículos vigilados, 181 cumplen con las condiciones sanitarias según la normatividad sanitaria legal vigente, el restante aunque cumplen con la inscripción para ser vigilados, no se preocupan por llegar a un concepto sanitario favorable, ya que en la mayoría de los casos se mencionan difíciles condiciones económicas para realizar inversiones de infraestructura, documentación como el plan de capacitación y el plan de saneamiento básico, realización de mantenimientos o adquisición de equipos que ayudan al fortalecimiento y mejoras de sus establecimientos.

Finalmente, para el primer semestre del 2022, se ha logrado el desarrollo a través de actualizaciones del sistema de información de IVC (FAGUA ZIPAQUIRA), de acuerdo a las necesidades que se presentan en el desarrollo de las actividades de ivc en campo, lo cual ayuda a la unificación de criterios de acuerdo a la norma, agiliza los procesos de vigilancia, los tiempos de visita, la toma de evidencia en tiempo real.

PROGRAMA 2 FAMILIAS CON AMBIENTES SALUDABLES

- **Salud ambiental: Gestión Dimensión Salud Ambiental-Línea De Zoonosis**

Durante el I Semestre se desarrolla la estrategia de gestión integral de las zoonosis a través de: inmunización de caninos y felinos contra el virus de la rabia, observación de animales agresores y sensibilización e implementación de comunicación con la comunidad para mejorar la relación hombre-animal y evitar riesgos de transmisión de enfermedades Zoonóticas (Encefalitis, Rabia, Leptospirosis, Brucelosis, Toxoplasmosis. Para garantizar el cumplimiento del principio la vacunación de los animales de compañía (perro y gatos) es la estrategia más rentable para prevenir la rabia en el ser humano, ya que no solo reduce las defunciones atribuibles a la rabia transmitida por los animales de compañía, sino también la necesidad de profilaxis post-exposición como parte de la atención a los pacientes mordidos, la entidad estableció la estrategia de vacunar casa a casa en los barrios de la comuna 1-2-3, corregimiento 1 y 2, estableció apoyo a todas las jornadas de bienestar animal realizadas por las fundaciones, rescatistas del municipio, por otra parte está estipulado la vacunación en un punto fijo (san Rafael) y vacunación en la ciclovía.

Dependencia. SECRETARÍA DE PLANEACIÓN	Elaboró: María Fernanda Rodríguez Ladino Contratista Secretaría de Planeación	Revisó: Marcela Santos Santos Secretaria de Planeación Mónica Lorena Zambrano Secretaría Privada	Aprobó: Marcela Santos Santos Secretaria de Planeación Mónica Lorena Zambrano Secretaría Privada	Ruta: C:\Users\Admin\Desktop\ZIPA QUIRÁ\RENDICIÓN PÚBLICA DE CUENTAS\RPC - 2022 IFORMATO INFORME RPC - 2022 I.docx
--	--	--	--	--

  SC SC-CER587218		Palacio Municipal, Carrera 7 No. 4 - 11 Zipaquirá Cundinamarca Colombia Teléfono: 5939150 Ext. 156 Código Postal: 250252 secretariageneral@zipaquirá-cundinamarca.gov.co
--	---	--

- **IVC Sanitario**

Responsabilidad estatal y ciudadana de proteger la salud individual y colectiva, mediante la minimización de riesgos, daños e impactos negativos para la salud humana por el uso de consumo de bienes y servicios, en establecimientos de interés en salud pública, a través de verificación, asesoría y asistencia técnica del cumplimiento normativo, en aspectos relacionados con condiciones sanitarias: infraestructura, agua y saneamiento básico, control de calidad, procesos y procedimientos, cualificación del talento humano, monitoreo de efectos en salud, consiste en el proceso sistemático y constante de verificación de estándares de calidad e inocuidad, monitoreo de efectos de salud y aseguramiento de las cadenas, orientadas a minimizar los riesgos de transmisión de enfermedades Zoonóticas en las veterinarias

PROGRAMA 3 EN SERVICIOS DE SALUD PRIMERO EL USUARIO

- **Desarrollo de Servicios**

CONVOCATORIA A EPS PRIMER SEMESTRE 2022

De conformidad con el ejercicio de las funciones de inspección, vigilancia y control de los procesos de aseguramiento a cargo de la Entidad Territorial, durante el primer semestre del 2022 se convocó a las EPS que operan en el Municipio de Zipaquirá (FAMISANAR, NUEVA EPS, SURA, COMPENSAR, CONVIDA, SALUD TOTAL, COOSALUD , SANITAS) de forma conjunta con las asociaciones de usuarios, un representante de la Personería Municipal y un representante del Hospital Samaritana se les dio a conocer el resultado de las visitas de auditoría , se establecieron planes de mejoramiento para cada uno de los hallazgos identificados, relacionados con la prestación de los servicios de salud y el suministro de los medicamentos para los afiliados .

AUDITORIA GAUDI

En cumplimiento de lo establecido en la circular 0001 del 2020 , ajustada por la circular 0046 de 2022, sobre la adopción e implementación de la guía de auditoría y del informe de auditoría, la secretaria de salud mediante acto administrativo desarrolló cronograma de visitas a cada una de las EPS que tiene afiliados en el Municipio de Zipaquirá, allí se verificaron los criterios del 8 al 19 establecidos en la circular, evaluando el cumplimiento de la EPS en lo relacionado con el acceso a los servicios de salud, de medicina general, odontología , de especialidades ,suministro de medicamentos, la oportunidad en la respuesta a las PQR, prestación de los servicios de salud a los afiliados respecto de los cuales existían acciones de tutela etc., como resultado de este proceso los hallazgos son cargados en la plataforma GUADI, para que la Superintendencia Nacional de

Dependencia. SECRETARÍA DE PLANEACIÓN	Elaboró: María Fernanda Rodríguez Ladino Contratista Secretaría de Planeación	Revisó: Marcela Santos Santos Secretaria de Planeación Mónica Lorena Zambrano Secretaría Privada	Aprobó: Marcela Santos Santos Secretaria de Planeación Mónica Lorena Zambrano Secretaría Privada	Ruta: C:\Users\Admin\Desktop\ZIPA QUIRÁ\RENDICIÓN PÚBLICA DE CUENTAS\RPC - 2022 IFORMATO INFORME RPC - 2022 .l.docx
--	--	--	--	---

  SC SC-CER587218		Palacio Municipal, Carrera 7 No. 4 - 11 Zipaquirá Cundinamarca Colombia Teléfono: 5939150 Ext. 156 Código Postal: 250252 secretariageneral@zipaquirá-cundinamarca.gov.co
---	---	--

Salud y la Secretaria de Salud del Dpto. de Cundinamarca, adelante las acciones sancionatorias que le corresponden con cada una de las EPS que incumplieron alguno de los criterios.

La Secretaría de Salud en articulación con la Secretaría de Gobierno y la subdirección del laboratorio de Salud Pública perteneciente a la Dirección de Salud Pública, de la Secretaría de Salud de Cundinamarca; autoriza la participación de ocho (8) bancos de sangre y para la vigencia 2022 se tienen previstas 59 jornadas de donación de sangre voluntaria; en primer semestre de la presente vigencia se han realizado 22 jornadas de donación de sangre que corresponden al 37,29%. El Banco Hospital Universitario de la Samaritana tiene una participación del 66,1% (39 jornadas); la Cruz Roja del 6,8% (4 jornadas); los bancos de sangre Fundación Hemolife, Fundación Hematológica, Clínica Colsanitas y Fundación Cardioinfantil su participación es del 3,4% (2 jornadas cada banco); por último tenemos Cardiovascular del Niño y la ESE San Rafael de Facatativá con el 1,7% (1 jornada).

PROGRAMA 4 MÁS FAMILIAS AFILIADAS

La secretaria de salud de la Alcaldía Municipal de Zipaquirá, ha implementado un plan de acción para la búsqueda activa de la población no asegurada en el Territorio (PNA), donde se han realizado jornadas de afiliación masivas logrando un alcance de 241 personas afiliadas y orientadas en lo concerniente a afiliación al SGSSS a fin de llegar a la cobertura universal. En estas jornadas se ha realizado atención por parte de Secretaría de salud de Zipaquirá y Cundinamarca, secretaria de gobierno, migración Colombia, oficina Sisbén, Fundaciones de apoyo a población migrante - FUPAD Y MAHUAMPI) y personal de las EPS del régimen subsidiado del municipio (Convida, Nueva EPS y Coosalud). Cada EPS contó con un punto de atención donde cada usuario recibió orientación y realizó su proceso de afiliación de acuerdo a la normatividad vigente. Para ello se ha contado con los siguientes recursos:

Así mismo a través de la estrategia de búsqueda activa de la población sin aseguramiento se ha orientado a la población sobre la importancia de afiliarse a una EPS y los requisitos para poder afiliarse ya sea al régimen contributivo o al subsidiado, lo que se puede evidenciar en la cobertura de aseguramiento en salud para Zipaquirá la cual se encuentra en el 100% de acuerdo a la población proyectada por el DANE, con un total de 28.718 usuarios en el Régimen Subsidiado y 130.683 usuarios en el Régimen Contributivo.

Dependencia. SECRETARÍA DE PLANEACIÓN	Elaboró: María Fernanda Rodríguez Ladino Contratista Secretaría de Planeación	Revisó: Marcela Santos Santos Secretaria de Planeación Mónica Lorena Zambrano Secretaría Privada	Aprobó: Marcela Santos Santos Secretaria de Planeación Mónica Lorena Zambrano Secretaría Privada	Ruta: C:\Users\Admin\Desktop\ZIPA QUIRÁ\RENDICIÓN PÚBLICA DE CUENTAS\RPC - 2022 IFORMATO INFORME RPC - 2022 .docx
--	--	--	--	---

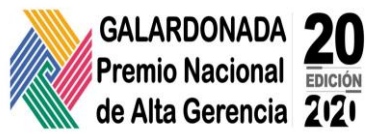
  SC SC-CER587218		Palacio Municipal, Carrera 7 No. 4 - 11 Zipaquirá Cundinamarca Colombia Teléfono: 5939150 Ext. 156 Código Postal: 250252 secretariageneral@zipaquirá-cundinamarca.gov.co
--	---	--

FÍSICOS: La administración Municipal en cabeza de la Secretaría de Salud, cuenta con una instalación física dentro de la Alcaldía, la cual cuenta con la Dirección de Salud Pública y la Dirección de Aseguramiento y Servicios.

TÉCNICOS: Dentro de las instalaciones de la Secretaría de Salud se cuenta con equipos de cómputo por cada profesional, de los cuales 1 es de uso de la referente de aseguramiento y 1 para depuración de bases de datos,

PERSONAL: Se cuenta con 1 profesional de Planta del área de aseguramiento y un técnico administrativo encargado del manejo y cruce de bases de datos.

Así mismo se crea como estrategia dentro del Área de aseguramiento la búsqueda activa de la población PNA estrategia implementada dentro de todo el territorio comprendido para el municipio de Zipaquirá, tanto para población Nacional como Migrante a fin de afiliarlos al Régimen Subsidiado siempre y cuando cumplan requisitos para realizar la afiliación al sistema general de seguridad social en salud.

Se logra la depuración de bases de datos enviadas por Gobernación de Cundinamarca con datos de posibles PNA y personas con inconsistencias en la afiliación con un total de 469 personas depuradas, orientadas, ubicadas, reportadas o afiliadas dentro del Territorio.

Asistencia a 10 capacitaciones brindadas por el Ministerio de Salud y la Secretaría de Salud departamental que fortalecen los conocimientos para el área, permitiendo así fortalecer conocimientos para el cumplimiento de las metas del Plan De Desarrollo.

PROGRAMA 6 PARTICIPA EN LAS DECISIONES DE SALUD.

La Secretaría de Salud y el área de participación social a fin de seguir empoderando y dándole a conocer todas las formas de participación, derechos y deberes a la comunidad y usuarios de salud, han buscado espacios donde a través de herramientas (folletos) se socializan e informan estos mecanismos para participar activamente.

También, con el fin de continuar prestando un servicio de calidad y eficiencia a los usuarios de los servicios de salud, se presta una atención presencial permanente a través de diferentes líneas de comunicación, presencial de lunes a viernes de 8:00a.m a 12:00m y de 2:00p.m.a 4:00p.m, correo electrónico sac@zipaquirá.gov.co, WhatsApp 3209794213, Teléfono fijo 6015939150 ext. 124, Página Web saludzipaquirá.com.

Dependencia. SECRETARÍA DE PLANEACIÓN	Elaboró: María Fernanda Rodríguez Ladino Contratista Secretaría de Planeación	Revisó: Marcela Santos Santos Secretaria de Planeación Mónica Lorena Zambrano Secretaría Privada	Aprobó: Marcela Santos Santos Secretaria de Planeación Mónica Lorena Zambrano Secretaría Privada	Ruta: C:\Users\Admin\Desktop\ZIPA QUIRÁ\RENDICIÓN PÚBLICA DE CUENTAS\RPC - 2022 IFORMATO INFORME RPC - 2022 .l.docx
--	--	--	--	---

 SC SC-CER587218			Palacio Municipal, Carrera 7 No. 4 - 11 Zipaquirá Cundinamarca Colombia Teléfono: 5939150 Ext. 156 Código Postal: 250252 secretariageneral@zipaquirá-cundinamarca.gov.co
--	---	---	---

Desde el Servicio de Atención al Ciudadano se lidero la gestión de esta solicitud, recibiendo como donación, un equipo de cómputo por parte de la Fundación Panamericana para el Desarrollo FUPAD, a través del programa de Población Migrante y Refugiada “Integrando Horizontes”, de esta manera se continúa con el fortalecimiento de este mecanismo de participación social en salud.

3. RECURSOS FINANCIEROS

3.1. EJECUCIÓN DE RECURSOS FINANCIEROS POR PROGRAMAS (PROGRAMADO/EJECUTADO):

PROGRAMA 1: SALUD PÚBLICA BIENESTAR PARA TODOS

Programa # BPIN: 2022258990035. IMPLEMENTACIÓN DE ESTRATEGIAS PARA EL MEJORAMIENTO DE LA CALIDAD DE VIDA DE LA COMUNIDAD A TRAVÉS DEL FORTALECIMIENTO DE LOS COMPONENTES PRIORIZADOS DEL PLAN DECENAL DE SALUD PÚBLICA EN EL MUNICIPIO DE ZIPAQUIRÁ							
	Ingresos Corrientes de Libre Destinación – ICLD (PROPIOS)	Ingresos Corrientes de Destinación Específica - ICDE	SGP	Sistema General de Regalías - SGR	Crédito	Otros	Total
P	\$ 628,432,532.00	-	\$ 1,252,366,275.22	-	-	-	\$1,880,798,807.22
E	\$ 122,847,740.00	-	\$ 358,465,770.00	-	-	-	\$481,313,510.00
%	20%	-	29%	-	-	-	49%

PROGRAMA 2: FAMILIAS CON AMBIENTES SALUDABLES

Programa # BPIN: 2022258990036. IMPLEMENTACIÓN DE ESTRATEGIA ENFOCADA EN

Dependencia. SECRETARÍA DE PLANEACIÓN	Elaboró: María Fernanda Rodríguez Ladino Contratista Secretaría de Planeación	Revisó: Marcela Santos Santos Secretaria de Planeación Mónica Lorena Zambrano Secretaría Privada	Aprobó: Marcela Santos Santos Secretaria de Planeación Mónica Lorena Zambrano Secretaría Privada	Ruta: C:\Users\Admin\Desktop\ZIPA QUIRÁ\RENDICIÓN PÚBLICA DE CUENTAS\RPC - 2022 IFORMATO INFORME RPC - 2022 .l.docx
--	--	--	--	--

 SC SC-CER587218			Palacio Municipal, Carrera 7 No. 4 - 11 Zipaquirá Cundinamarca Colombia Teléfono: 5939150 Ext. 156 Código Postal: 250252 secretariageneral@zipaquirá-cundinamarca.gov.co
--	---	---	--

FAMILIAS CON AMBIENTES SALUDABLES EN EL MUNICIPIO DE ZIPAQUIRÁ

	Ingresos Corrientes de Libre Destinación - ICLD	Ingresos Corrientes de Destinación Específica - ICDE	SGP	Sistema General de Regalías - SGR	Crédito	Otros (Propios)	Total
P	\$ 7,054,505.00	-	\$ 260,266,698.51	-	-	\$ 462,839,586.49	\$730,160,790.00
E	0,00	-	\$ 165,606,761.00	-	-	\$ 111,695,900.00	\$277,302,661.00
%	0%	-	64%	-	-	24%	88%

PROGRAMA 3: EN SERVICIOS DE SALUD PRIMERO EL USUARIO

Programa # BPIN: 2022258990037. FORTALECIMIENTO DE LA AUTORIDAD SANITARIA, ENMARCADO LA ESTRATEGIA "SALUD, EN LA AGENDA" DE TODOS EN EL MUNICIPIO DE ZIPAQUIRÁ

	Ingresos Corrientes de Libre Destinación - ICLD (PROPIOS)	Ingresos Corrientes de Destinación Específica - ICDE	SGP	Sistema General de Regalías - SGR	Crédito	Otros	Total
P	\$ 2,347,834,474.12	-	-	-	-	-	\$ 2,347,834,474.12
E	\$ 611,773,997.00	-	-	-	-	-	\$ 611,773,997.00
%	26%	-	-	-	-	-	26%

PROGRAMA 4: MÁS FAMILIAS AFILIADAS

Programa # BPIN: 2022258990038. IMPLEMENTACIÓN DE UNA ESTRATEGIA DIRIGIDA A MÁS FAMILIAS AFILIADAS EN EL MUNICIPIO DE ZIPAQUIRÁ

	Ingresos Corrientes de Libre Destinación - ICLD (PROPIOS)	Ingresos Corrientes de Destinación Específica - ICDE	SGP	Sistema General de Regalías - SGR	Crédito	Otros	Total
P	\$ 18,506,488,962.00	-	\$ 10,923,028,497.00	-	-	-	\$29,429,517,459.00
E	\$ 6,329,740,763.82	-	\$ 3,620,243,587.00	-	-	-	\$9,949,984,350.82
%	34%	-	33%	-	-	-	67%

Dependencia. SECRETARÍA DE PLANEACIÓN	Elaboró: María Fernanda Rodríguez Ladino Contratista Secretaría de Planeación	Revisó: Marcela Santos Santos Secretaria de Planeación Mónica Lorena Zambrano Secretaría Privada	Aprobó: Marcela Santos Santos Secretaria de Planeación Mónica Lorena Zambrano Secretaría Privada	Ruta: C:\Users\Admin\Desktop\ZIPAQUIRÁ\RENDICIÓN PÚBLICA DE CUENTAS\RPC - 2022\IFORMATO INFORME RPC - 2022_1.docx
--	--	--	--	--



SC SC-CER587218



Palacio Municipal, Carrera 7 No. 4 - 11
Zipaquirá Cundinamarca Colombia
Teléfono: 5939150 Ext. 156
Código Postal: 250252
secretariageneral@zipaquirá-cundinamarca.gov.co

PROGRAMA 5: LA SALUD EN LA AGENDA DE TODOS

Programa #BPIN: 2020258990039. IMPLEMENTACIÓN DE ESTRATEGIA "EN SERVICIOS DE SERVICIOS DE SALUD, PRIMERO EL USUARIO" EN EL MUNICIPIO DE ZIPAQUIRÁ							
	Ingresos Corrientes de Libre Destinación - ICLD (PROPIOS)	Ingresos Corrientes de Destinación Específica - ICDE	SGP	Sistema General de Regalías - SGR	Crédito	Otros	Total
P	\$ 2,376,340,672.97	-	-	-	-	-	\$ 2,376,340,672.97
E	\$ 39,884,150.00	-	-	-	-	-	\$ 39,884,150.00
%	2%	-	-	-	-	-	2%

PROGRAMA 6: PARTICIPA EN LAS DECISIONES DE SALUD

Programa #BPIN: 2020258990040. IMPLEMENTACIÓN DE LA ESTRATEGIA DE PARTICIPACIÓN EN SALUD DEL MUNICIPIO DE ZIPAQUIRÁ							
	Ingresos Corrientes de Libre Destinación - ICLD (PROPIOS)	Ingresos Corrientes de Destinación Específica - ICDE	SGP	Sistema General de Regalías - SGR	Crédito	Otros	Total
P	\$ 51,222,400.00	-	-	-	-	-	\$ 51,222,400.00
E	\$ 19,491,200.00	-	-	-	-	-	\$ 19,491,200.00
%	38%	-	-	-	-	-	38%

Dependencia. SECRETARÍA DE PLANEACIÓN	Elaboró: María Fernanda Rodríguez Ladino Contratista Secretaría de Planeación	Revisó: Marcela Santos Santos Secretaria de Planeación Mónica Lorena Zambrano Secretaría Privada	Aprobó: Marcela Santos Santos Secretaria de Planeación Mónica Lorena Zambrano Secretaría Privada	Ruta: C:\Users\Admin\Desktop\ZIPA QUIRÁ\RENDICIÓN PÚBLICA DE CUENTAS\RPC - 2022 IFORMATO INFORME RPC - 2022_1.docx
--	--	--	--	---

  SC SC-CER587218		Palacio Municipal, Carrera 7 No. 4 - 11 Zipaquirá Cundinamarca Colombia Teléfono: 5939150 Ext. 156 Código Postal: 250252 secretariageneral@zipaquirá-cundinamarca.gov.co
---	---	--

3.2. Gestión de Recursos

SECRETARÍA	AÑO	PROYECTO	VALOR
SECRETARÍA DE SALUD - PROFAMILIA	2022	99 mujeres con métodos de planeación familiar - (4 jornadas) Profamilia.	\$32,432,000
SECRETARÍA DE SALUD – SENA	2022	SENA - Técnicos de salud pública (22 estudiantes 3 meses).	
SECRETARÍA DE SALUD – UNAL	2022	UNAL - NUTRICIONISTAS (4 estudiantes / 4 meses).	
SECRETARÍA DE SALUD – UNICOC	2022	UNICOC - SALUD ORAL (jornadas de atención integral en instituciones educativas).	
SECRETARÍA DE SALUD – UNICOC	2022	UNICOC - JURÍDICA (2 pasantes).	
SECRETARÍA DE SALUD - CONVIDA (IPS GRUPO VAVALS)	2022	PROGRAMA SEMANA DE LA SALUD RENAL TAMIZAJE ENFERMEDADES CRONICAS 40 personas beneficiadas.	\$11.340.000
SECRETARIA DE SALUD- FUPAD	2022	DONACION DE UN COMPUTADOR marca hp todo en u	\$1.826.900
SECRETARIA DE SALUD DE CUNDINAMARCA	2022	ADECUACION CONSULTA EXTERNA - unidad funcional Zipaquirá.	\$3,800,000,000

Dependencia. SECRETARÍA DE PLANEACIÓN	Elaboró: María Fernanda Rodríguez Ladino Contratista Secretaría de Planeación	Revisó: Marcela Santos Santos Secretaria de Planeación Mónica Lorena Zambrano Secretaría Privada	Aprobó: Marcela Santos Santos Secretaria de Planeación Mónica Lorena Zambrano Secretaría Privada	Ruta: C:\Users\Admin\Desktop\ZIPAQUIRÁ\RENDICIÓN PÚBLICA DE CUENTAS\RPC - 2022 \FORMATO INFORME RPC - 2022 .l.docx
--	--	--	--	---

  SC SC-CER587218		Palacio Municipal, Carrera 7 No. 4 - 11 Zipaquirá Cundinamarca Colombia Teléfono: 5939150 Ext. 156 Código Postal: 250252 secretariageneral@zipaquirá-cundinamarca.gov.co
--	---	--

4. COMPROMISOS CUMPLIDOS DE PROGRAMA DE GOBIERNO

PROGRAMA DE GOBIERNO		EJECUCIÓN 2020-2023
EJES TEMÁTICOS Y/O TRANSVERSALES	COMPROMISO	LOGRO
Cuidado de la salud y humanización del servicio	Fortaleceremos los programas de salud pública a través de la ejecución de las rutas integrales de atención en salud (RIAS).	Desde la Dimensión de Seguridad Alimentaria y Nutricional se realizaron 27 asistencias técnicas a las IPS del municipio con el objetivo de realizar seguimiento a la implementación de la ruta de promoción y mantenimiento de la salud desde el componente de nutrición en niños menores de 5 años (Resolución 3280), Ruta de atención integral a la desnutrición aguda (Resolución 2350). Socializando hallazgos y realizando seguimiento a acciones de mejora para dar cumplimiento a las RIAS.
	Elaboraremos una guía y ruta práctica para la detección temprana y manejo de enfermedades crónicas, mediante pacto colaborativo	Desde la Dimensión de Vida Saludable y Condiciones No Trasmisibles se realizaron 48 asistencia técnicas a las IPS del municipio para la socialización y verificación de la implementación de las

Dependencia. SECRETARÍA DE PLANEACIÓN	Elaboró: María Fernanda Rodríguez Ladino Contratista Secretaría de Planeación	Revisó: Marcela Santos Santos Secretaria de Planeación Mónica Lorena Zambrano Secretaría Privada	Aprobó: Marcela Santos Santos Secretaria de Planeación Mónica Lorena Zambrano Secretaría Privada	Ruta: C:\Users\Admin\Desktop\ZIPAQUIRÁ\RENDICIÓN PÚBLICA DE CUENTAS\RPC - 2022 \FORMATO INFORME RPC - 2022 .l.docx
--	--	--	--	---

  SC SC-CER587218	 GALARDONADA Premio Nacional de Alta Gerencia 2021 EDICIÓN	Palacio Municipal, Carrera 7 No. 4 - 11 Zipaquirá Cundinamarca Colombia Teléfono: 5939150 Ext. 156 Código Postal: 250252 secretariageneral@zipaquirá-cundinamarca.gov.co
--	---	--

	con las EPS para la detección temprana, protección específica y control.	Ruta de promoción y mantenimiento de la salud en el adulto y adulto mayor enfocado en la identificación temprana del riesgo para enfermedades crónicas no transmisibles, RIAS para población con riesgo o presencia de alteraciones cardiocerebro vascular y metabólicas, RIAS para población con riesgo o presencia de cáncer.
	Desarrollaremos un pacto colaborativo con las EPS para el cumplimiento y ejecución de las rutas integrales de atención en salud que beneficien a la población con enfermedades crónicas	Se realiza mesa técnica entre EPS E IPS con el objetivo de socializar hallazgos identificados en la implementación de la RIAS, buscando lograr una mayor articulación entre todos los actores del SGSSS para el cumplimiento de la RIAS. Desde la Dimensión Vida Saludable y CNT se realiza remisión de usuarios identificados con alto riesgo para CNT en las jornadas de tamizaje del riesgo cardiovascular para la canalización efectiva por parte de la EAPB y manejo oportuno del riesgo individual.
	Fortaleceremos los programas de salud pública a través de la ejecución de las rutas integrales de atención en salud (RIAS).	Desde la dimensión sexualidad, DSR se realizaron 75 asistencias técnicas con el fin de realizar seguimiento a la implementación de la ruta materno perinatal y ruta de

Dependencia. SECRETARÍA DE PLANEACIÓN	Elaboró: María Fernanda Rodríguez Ladino Contratista Secretaría de Planeación	Revisó: Marcela Santos Santos Secretaria de Planeación Mónica Lorena Zambrano Secretaría Privada	Aprobó: Marcela Santos Santos Secretaria de Planeación Mónica Lorena Zambrano Secretaría Privada	Ruta: C:\Users\Admin\Desktop\ZIPA QUIRÁ\RENDICIÓN PÚBLICA DE CUENTAS\RPC - 2022 IFORMATO INFORME RPC - 2022 L.docx
--	--	--	--	--

  <p>SC SC-CER587218</p>	 <p>GALARDONADA Premio Nacional de Alta Gerencia 2021 EDICIÓN 2021</p>	<p>Palacio Municipal, Carrera 7 No. 4 - 11 Zipaquirá Cundinamarca Colombia Teléfono: 5939150 Ext. 156 Código Postal: 250252 secretariageneral@zipaquirá-cundinamarca.gov.co</p>
--	---	---

		promoción y mantenimiento de la salud en las Instituciones Prestadoras de salud, en articulación con aseguramiento y prestación de servicios donde se socializa los hallazgos de cada asistencia técnica para que desde allí se realice seguimiento a la Entidad Promotora de Salud correspondiente.
	Gestionaremos la Unidad de protección de salud materna, durante la gestación, parto, postparto y primera infancia con captación temprana y seguimiento del embarazo	Se vienen desarrollando acciones encaminadas a la protección de salud materna como lo son: Captación temprana de gestantes y acompañamiento durante el proceso de gestación y pos parto. Gestión de barreras de atención durante esta etapa con las IPS y EAPB. Seguimiento y gestión de casos a gestantes sin aseguramiento.
	Estableceremos estrategias pedagógicas para la niñez, la adolescencia, la juventud y las familias para la prevención de abuso y violencia sexual, y restablecimiento de derechos de las víctimas de abuso sexual.	Conformación y ejecución del Comité Intersectorial Municipal para la Prevención de Violencia por razones de sexo y género y la atención integral de las víctimas con énfasis en violencia sexual y sus respectivas mesas operativas de análisis de casos y promoción y prevención.
	Desarrollaremos la estrategia integral "Patrulla por la vida",	Desde la dimensión sexualidad, DSR, se

Dependencia. SECRETARÍA DE PLANEACIÓN	Elaboró: María Fernanda Rodríguez Ladino Contratista Secretaría de Planeación	Revisó: Marcela Santos Santos Secretaria de Planeación Mónica Lorena Zambrano Secretaría Privada	Aprobó: Marcela Santos Santos Secretaria de Planeación Mónica Lorena Zambrano Secretaría Privada	Ruta: C:\Users\Admin\Desktop\ZIPA QUIRÁ\RENDICIÓN PÚBLICA DE CUENTAS\RPC - 2022 IFORMATO INFORME RPC - 2022 1.docx
--	--	--	--	--

  <p>SC SC-CER587218</p>	 <p>GALARDONADA Premio Nacional de Alta Gerencia 2021 EDICIÓN</p>	<p>Palacio Municipal, Carrera 7 No. 4 - 11 Zipaquirá Cundinamarca Colombia Teléfono: 5939150 Ext. 156 Código Postal: 250252 secretariageneral@zipaquirá- cundinamarca.gov.co</p>
--	--	--

	<p>la cual contará con un grupo interdisciplinario que asesorará, acompañará y guiará los procesos de gestación, lactancia de embarazo, cuidado preferencial y prevención del embarazo en adolescente en edad fértil; prevención de la desnutrición; reducción del consumo de sustancias psicoactivas y educación, formación, información y manejo responsable de la salud sexual y reproductiva, así como la adecuada utilización de los servicios de salud.</p>	<p>realizaron 653 seguimientos a gestantes ARO del Municipio y 154 a gestantes bajo riesgo con el fin de identificar factores que puedan desencadenar morbimortalidades materno perinatales o algún tipo de riesgo nutricional y/o psicosocial.</p> <p>De la misma manera se han realizado 334 seguimientos a usuarias puérperas dando asesoría en planificación familiar.</p>
	<p>Fortalecimiento de acciones intersectoriales en el marco de la estrategia de la prevención del embarazo en la adolescencia a través del programa de educación para sexualidad y construcción de la ciudadanía (PESCC) Y los ZOE con el sector educativo.</p>	<p>Para la promoción de los derechos sexuales y reproductivos se implementan dos estrategias: Articulación con los ZOE Zonas de orientación escolar para el desarrollo de capacidades y habilidades en la comunidad educativa, con el apoyo de la referente de la dimensión. Jornadas de atención integral en instituciones educativas y comunidad en general con el apoyo del plan de intervenciones colectivas PIC.</p>
	<p>Crearemos estrategias integrales como: “Cuida tu salud y hábitos de vida” para la promoción y prevención de enfermedad; “Vive con sentido la vida” para la</p>	<p>Para la promoción de los derechos sexuales y reproductivos se implementan dos estrategias: Articulación con las acciones</p>

<p>Dependencia. SECRETARÍA DE PLANEACIÓN</p>	<p>Elaboró: María Fernanda Rodríguez Ladino Contratista Secretaría de Planeación</p>	<p>Revisó: Marcela Santos Santos Secretaria de Planeación Mónica Lorena Zambrano Secretaría Privada</p>	<p>Aprobó: Marcela Santos Santos Secretaria de Planeación Mónica Lorena Zambrano Secretaría Privada</p>	<p>Ruta: C:\Users\Admin\Desktop\ZIPAQUIRÁ\RENDICIÓN PÚBLICA DE CUENTAS\RPC - 2022\IFORMATO INFORME RPC - 2022_1.docx</p>
--	--	---	---	--

  <p>SC SC-CER587218</p>	 <p>GALARDONADA Premio Nacional de Alta Gerencia 2021 EDICIÓN</p>	<p>Palacio Municipal, Carrera 7 No. 4 - 11 Zipaquirá Cundinamarca Colombia Teléfono: 5939150 Ext. 156 Código Postal: 250252 secretariageneral@zipaquirá-cundinamarca.gov.co</p>
--	--	---



SECRETARÍA DE PLANEACIÓN

	<p>promoción del derecho y manejo responsable de la salud sexual y reproductiva; “Mente alegre, mente sana” para la promoción, prevención, atención y tratamiento de la salud mental.</p>	<p>de Zonas de Orientación Escolar (ZOE) para el desarrollo de capacidades y habilidades en la comunidad educativa, con el apoyo de los profesionales de la dimensión de salud mental. Acciones grupales en ambientes comunitarios y en instituciones educativas municipales por medio del plan de intervenciones colectivas PIC. Estas acciones buscan entregar información de las rutas de atención integral en salud mental, y prevención para mitigar los eventos de interés en salud mental.</p>
	<p>Desarrollaremos programas para fortalecer la orientación a los sistemas de gestión de seguridad y salud en el trabajo en las empresas, así como la realización de actividades de prevención de riesgos ocupacionales en los trabajadores informales</p>	<p>Se vienen ejecutando las labores de seguimiento a checklist y sensibilización en vacunación de Covid-19 en los trabajadores informales del sector de centro, San Carlos, La Esmeralda, San Pablo, Julio Caro, La Concepción, San Juanito, América 500, Potosí, Terraplén, Concepción, Cedro, Villa luz, San Rafael, San Carlos, Prados del mirador, La Florida, La Esperanza, Villa maría, Santa Rita, Liberia, la Esmeralda, Monte Arroyo, el Prado para la mitigación de riesgo de contagio por COVID - 19, durante el desarrollo de su oficio.</p>

<p>Dependencia. SECRETARÍA DE PLANEACIÓN</p>	<p>Elaboró: María Fernanda Rodríguez Ladino Contratista Secretaría de Planeación</p>	<p>Revisó: Marcela Santos Santos Secretaria de Planeación Mónica Lorena Zambrano Secretaría Privada</p>	<p>Aprobó: Marcela Santos Santos Secretaria de Planeación Mónica Lorena Zambrano Secretaría Privada</p>	<p>Ruta: C:\Users\Admin\Desktop\ZIPAQUIRÁ\RENDICIÓN PÚBLICA DE CUENTAS\RPC - 2022\IFORMATO INFORME RPC - 2022_1.docx</p>
--	--	---	---	--

  <p>SC SC-CER587218</p>		<p>Palacio Municipal, Carrera 7 No. 4 - 11 Zipaquirá Cundinamarca Colombia Teléfono: 5939150 Ext. 156 Código Postal: 250252 secretariageneral@zipaquirá-cundinamarca.gov.co</p>
--	---	---



SECRETARÍA DE PLANEACIÓN

		<p>Se realiza labor de sensibilización a 18 trabajadores informales con exposición a cancerígenos en el sector centro, san pablo, san Carlos, san Juanito, san Rafael, el Prado, la Florida, la Esperanza 16 actividades de sensibilización en derechos y deberes del trabajador informal, Centro, San Pablo, San Carlos San Juanito, América 500, Potosí, Terraplén, Concepción, Cedro, Villa Luz, San Rafael, la Florida, la Esperanza, Prados del Mirador.</p> <p>Trece (13) actividades de sensibilización a trabajadores informales con riesgo de exposición a plaguicidas. Actividades de matriz de peligros y riesgos en los establecimientos de comercio informal, enfocado a la prevención de riesgos laborales.</p> <p>Quince (15) actividades de sensibilización en inclusión laboral y entorno laboral saludable en las empresas formales del Municipio.</p>
	<p>Fortaleceremos los programas de salud pública a través de la ejecución de las rutas integrales de atención en salud (RIAS).</p>	<p>Durante el primer semestre del año 2022, desde la estrategia AIEPI, se fortalece el cumplimiento de las acciones contempladas en las RIAs por medio de la</p>

<p>Dependencia. SECRETARÍA DE PLANEACIÓN</p>	<p>Elaboró: María Fernanda Rodríguez Ladino Contratista Secretaría de Planeación</p>	<p>Revisó: Marcela Santos Santos Secretaría de Planeación Mónica Lorena Zambrano Secretaría Privada</p>	<p>Aprobó: Marcela Santos Santos Secretaría de Planeación Mónica Lorena Zambrano Secretaría Privada</p>	<p>Ruta: C:\Users\Admin\Desktop\ZIPAQUIRÁ\RENDICIÓN PÚBLICA DE CUENTAS\RPC - 2022\IFORMATO INFORME RPC - 2022_1.docx</p>
--	--	---	---	--

<p>SC SC-CER587218</p>	<p>GALARDONADA Premio Nacional de Alta Gerencia 20 EDICIÓN 2021</p>	<p>Palacio Municipal, Carrera 7 No. 4 - 11 Zipaquirá Cundinamarca Colombia Teléfono: 5939150 Ext. 156 Código Postal: 250252 secretariageneral@zipaquirá-cundinamarca.gov.co</p>
------------------------	--	---

		realización de 28 seguimientos a las IPS del municipio.
	Realizaremos promoción y apoyo a la vinculación de la ciudadanía al régimen de salud contributiva, subsidiada y otras para aumentar la tasa de cobertura universal, vigilancia y control	En el Municipio de Zipaquirá se cuenta con una cobertura en el Régimen Subsidiado en 28.718 usuarios y en el Régimen Contributivo 130.683 usuarios, donde desde el área de aseguramiento se orienta sobre la ruta de afiliación en salud, Se cuenta con tres EPS del Régimen Subsidiado habilitadas en el municipio: NUEVA EPS, COOSALUD y CONVIDA.
	Apoyaremos la creación y fortalecimiento de todas las instancias y mecanismos de participación social en salud.	Con el fin de seguir buscando la mejora de la calidad de la prestación de los servicios de salud en el Municipio, se brinda el apoyo a las seis asociaciones de usuarios, a las instancias y mecanismos de participación social en salud constituidas actualmente, donde a través de mesas de trabajo, capacitaciones, el Servicio de atención al ciudadano y el buen uso de los buzones de sugerencias, se brindan herramientas en pro de empoderar a los usuarios a tomar acciones y participar en los procesos de identificación de problemáticas del servicio.

Dependencia. SECRETARÍA DE PLANEACIÓN	Elaboró: María Fernanda Rodríguez Ladino Contratista Secretaría de Planeación	Revisó: Marcela Santos Santos Secretaria de Planeación Mónica Lorena Zambrano Secretaría Privada	Aprobó: Marcela Santos Santos Secretaria de Planeación Mónica Lorena Zambrano Secretaría Privada	Ruta: C:\Users\Admin\Desktop\ZIPA QUIRÁ\RENDICIÓN PÚBLICA DE CUENTAS\RPC - 2022 IFORMATO INFORME RPC - 2022 .l.docx
--	--	--	--	--

  <p>SC SC-CER587218</p>		<p>Palacio Municipal, Carrera 7 No. 4 - 11 Zipaquirá Cundinamarca Colombia Teléfono: 5939150 Ext. 156 Código Postal: 250252 secretariageneral@zipaquirá-cundinamarca.gov.co</p>
--	---	---

5. GESTIÓN ADELANTADA EN CULTURA CIUDADANA PARA LA TRANSFORMACIÓN SOCIAL:

ESTRATEGIA	GRUPOS DE INTERÉS Y CANTIDAD	SERVICIOS Y O BIENES	RESULTADO	DIFICULTADES
MATERNIDAD SEGURA Salud Sexual y Derechos Sexuales y Reproductivos.	Hombres y mujeres en edad fértil.	Vídeo enfermera donde explique que es la consulta preconcepcional.	Se dio a conocer por diferentes medios de comunicación la consulta preconcepcional.	Ninguna.
		Vídeo y tomas fotográficas a gestante que acudió a consulta preconcepcional.		
	Familia gestante.	Vídeo y tomas de barrido casa a casa.	Se da a conocer signos de alarma durante la gestación resolviendo dudas a gestantes del municipio.	Ninguna.
		Infografía con signos de alarma en el embarazo.		
	Familia gestante.	Infografía con signos de alarma en el puerperio.	Se aclaran signos de alarma en el puerperio, se da a conocer por diferentes	Ninguna.
		Vídeo sala de lactancia		

Dependencia. SECRETARÍA DE PLANEACIÓN	Elaboró: María Fernanda Rodríguez Ladino Contratista Secretaría de Planeación	Revisó: Marcela Santos Santos Secretaria de Planeación Mónica Lorena Zambrano Secretaría Privada	Aprobó: Marcela Santos Santos Secretaria de Planeación Mónica Lorena Zambrano Secretaría Privada	Ruta: C:\Users\Admin\Desktop\ZIPAQUIRÁ\RENDICIÓN PÚBLICA DE CUENTAS\RPC - 2022 \FORMATO INFORME RPC - 2022 .l.docx
--	--	--	--	---

  <p>SC SC-CER587218</p>	 <p>GALARDONADA Premio Nacional de Alta Gerencia 20 EDICIÓN 2021</p>	<p>Palacio Municipal, Carrera 7 No. 4 - 11 Zipaquirá Cundinamarca Colombia Teléfono: 5939150 Ext. 156 Código Postal: 250252 secretariageneral@zipaquirá-cundinamarca.gov.co</p>
--	--	---

		materna. Vídeo importancia de la vacunación en el recién nacido.	medios de comunicación.	
PLANIFICA TU VIDA Salud Sexual y Derechos Sexuales y Reproductivos.	Hombre y mujeres en edad fértil.	Infografía métodos de planificación familiar.	Resolver dudas de los diferentes métodos de planificación.	Ninguna.
Prevención ITS, VIH/SIDA Salud Sexual y Derechos Sexuales y Reproductivos	Hombres y mejores con vida sexual activa.	Tomas fotográficas creación documento plan de respuesta prevención ITS VIH/SIDA.	Se da a conocer por diferentes medios de comunicación las diferentes ITS.	Ninguna.
PREVENCIÓN VIOLENCIAS Salud Sexual y Derechos Sexuales y Reproductivos.	Población General.	Infografía tipos de violencias.	Se aclaran los diferentes tipos de violencias y sus significados.	Ninguna.
JUVENTUD Salud Sexual y Derechos Sexuales y Reproductivos.	Jóvenes y adolescentes.	Video enfermera promoción servicios amigables.	Se promocionan los servicios amigables por los diferentes medios de comunicación.	Ninguna.
¡APAGA EL CIGARRILLO, ENCIENDE LA VIDA! Convivencia Social y Salud Mental y CNT.	Habitantes del municipio de Zipaquirá.	Estrategia enfocada en sensibilizar a la población de los riesgos del consumo de tabaco para la salud y el medio	Jornada para la promoción del no consumo de tabaco 45 personas sensibilizadas sobre los riesgos del consumo de	Ninguna.

Dependencia. SECRETARÍA DE PLANEACIÓN	Elaboró: María Fernanda Rodríguez Ladino Contratista Secretaría de Planeación	Revisó: Marcela Santos Santos Secretaria de Planeación Mónica Lorena Zambrano Secretaría Privada	Aprobó: Marcela Santos Santos Secretaria de Planeación Mónica Lorena Zambrano Secretaría Privada	Ruta: C:\Users\Admin\Desktop\ZIPAQUIRÁ\RENDICIÓN PÚBLICA DE CUENTAS\RPC - 2022 \IFORMATO INFORME RPC - 2022 .l.docx
--	--	--	--	--

 SC SC-CER587218			Palacio Municipal, Carrera 7 No. 4 - 11 Zipaquirá Cundinamarca Colombia Teléfono: 5939150 Ext. 156 Código Postal: 250252 secretariageneral@zipaquirá-cundinamarca.gov.co
--	---	---	--

		ambiente.	tabaco.	
			Entrevista radial socializando los riesgos del consumo de tabaco.	
ZIPAQUIRA VIVE SALUDABLE Vida Saludable y CNT	Habitantes del municipio de Zipaquirá.	<p>Estrategia enfocada en la promoción de estilos de vida saludables a través de:</p> <p>Detección del riesgo de enfermedades no transmisibles.</p> <p>Promoción de la alimentación saludable.</p> <p>Promoción de la práctica de actividad física y el manejo adecuado del tiempo libre.</p> <p>Promoción del no consumo de tabaco, los espacios 100% libres de humo y el no consumo de alcohol.</p>	<p>Infografías exponiendo: tipos de cáncer con mayor mortalidad, factores protectores para prevenir el riesgo de cáncer, socialización tamizajes para diagnóstico preventivo.</p> <p>Infografía donde se especifican los riesgos asociados al alto consumo de sodio en la dieta y las recomendaciones para disminuir el consumo de sodio en la dieta.</p> <p>Vídeo TikTok donde se socializan los beneficios de la práctica frecuente de actividad física.</p>	Ninguna

Dependencia. SECRETARÍA DE PLANEACIÓN	Elaboró: María Fernanda Rodríguez Ladino Contratista Secretaría de Planeación	Revisó: Marcela Santos Santos Secretaria de Planeación Mónica Lorena Zambrano Secretaría Privada	Aprobó: Marcela Santos Santos Secretaria de Planeación Mónica Lorena Zambrano Secretaría Privada	Ruta: C:\Users\Admin\Desktop\ZIPAQUIRÁ\RENDICIÓN PÚBLICA DE CUENTAS\RPC - 2022 \FORMATO INFORME RPC - 2022 .l.docx
--	--	--	--	---

  <p>SC SC-CER587218</p>		<p>Palacio Municipal, Carrera 7 No. 4 - 11 Zipaquirá Cundinamarca Colombia Teléfono: 5939150 Ext. 156 Código Postal: 250252 secretariageneral@zipaquirá-cundinamarca.gov.co</p>
--	---	---

			<p>Infografía con las recomendaciones de estilos de vida saludable para prevenir o controlar la HTA.</p> <p>Vídeo TikTok donde se socializan los efectos negativos del tabaco para la salud oral.</p>	
PROMOCIÓN DE LA LACTANCIA MATERNA CNT	Mujeres gestantes, lactantes e infancia.	Estrategia enfocada en la promoción de la lactancia materna, Promoción del banco de leche, y la estrategia SAFL.	Video institucional socializando la estrategia del banco de leche y SAFL.	Ninguna.
LÍNEA DE LA ESPERANZA Convivencia Social y Salud Mental.	Población General de Zipaquirá.	<p>Es la estrategia en atención en primeros auxilios psicológicos y apoyo emocional.</p> <p>Se realiza divulgación por medio de las acciones en instituciones educativas municipales, grupos comunitarios, comités</p>	<p>Se realiza integración de servicio de chat línea de la esperanza en la web de secretaria de salud.</p> <p>Ejecución de 6 brigadas de prevención de conducta suicida en IEM donde se divulga línea de la esperanza.</p>	Ninguna.

Dependencia. SECRETARÍA DE PLANEACIÓN	Elaboró: María Fernanda Rodríguez Ladino Contratista Secretaría de Planeación	Revisó: Marcela Santos Santos Secretaria de Planeación Mónica Lorena Zambrano Secretaría Privada	Aprobó: Marcela Santos Santos Secretaria de Planeación Mónica Lorena Zambrano Secretaría Privada	Ruta: C:\Users\Admin\Desktop\ZIPAQUIRÁ\RENDICIÓN PÚBLICA DE CUENTAS\RPC - 2022 I\FORMATO INFORME RPC - 2022 I.docx
--	--	--	--	---

  <p>SC SC-CER587218</p>	 <p>GALARDONADA Premio Nacional de Alta Gerencia 20 EDICIÓN 2021</p>	<p>Palacio Municipal, Carrera 7 No. 4 - 11 Zipaquirá Cundinamarca Colombia Teléfono: 5939150 Ext. 156 Código Postal: 250252 secretariageneral@zipaquirá-cundinamarca.gov.co</p>
--	---	---

		intersectoriales y publicidad a la comunidad en general.	Publicación de 3 videos de promoción de salud mental donde se referencia la línea de la esperanza. Una entrevista radial sobre prevención de consumo de tabaco y promoción de la línea de la esperanza.	
¡APAGA EL CIGARRILLO, ENCIENDE LA VIDA! Convivencia Social y Salud Mental y HEVS.	Población General de Zipaquirá y grupo de enfoque de jóvenes entre los 18 y 35 años.	<p>Campana para prevenir el consumo de SPA, divulgación de los efectos negativos del consumo de cigarrillo.</p> <p>Despliegue de estrategia de prevención de consumo en instituciones educativas.</p> <p>Articulación con secretaria de seguridad para prevenir expendio de SPA en IEM.</p>	<p>Cartografía social en IEM Santiago Pérez en torno a la problemática de consumo SPA.</p> <p>Ejecución de 1 jornada de Hackaton en IEM con premisa de prevención de consumo SPA.</p> <p>Se realizan 2 campañas de divulgación en el día mundial de prevención de consumo de tabaco realizadas en Universidad Cundinamarca y</p>	Ninguna.

Dependencia. SECRETARÍA DE PLANEACIÓN	Elaboró: María Fernanda Rodríguez Ladino Contratista Secretaría de Planeación	Revisó: Marcela Santos Santos Secretaria de Planeación Mónica Lorena Zambrano Secretaría Privada	Aprobó: Marcela Santos Santos Secretaria de Planeación Mónica Lorena Zambrano Secretaría Privada	Ruta: C:\Users\Admin\Desktop\ZIPAQUIRÁ\RENDICIÓN PÚBLICA DE CUENTAS\RPC - 2022\IFORMATO INFORME RPC - 2022 .l.docx
--	--	--	--	---

  <p>SC SC-CER587218</p>	 <p>GALARDONADA Premio Nacional de Alta Gerencia 20 EDICIÓN 2021</p>	<p>Palacio Municipal, Carrera 7 No. 4 - 11 Zipaquirá Cundinamarca Colombia Teléfono: 5939150 Ext. 156 Código Postal: 250252 secretariageneral@zipaquirá-cundinamarca.gov.co</p>
--	---	---

			Uniminuto. Una entrevista radial sobre prevención de consumo de tabaco y promoción de la línea de la esperanza.	
GESTIÓN Y DIFUSIÓN DEL ÁMBITO LABORAL Salud Laboral	Población en general	Realización de eventos de sensibilización para la jornada de conmemoración del día mundial de la seguridad y salud en el trabajo (28 de abril) y conmemoración del día mundial contra el trabajo infantil (12 de junio).	Diseño gráfico. Publicitario de conmemoración, primer encuentro de salud y seguridad en el trabajo a manera. Un video institucional prevención del trabajo infantil.	Ninguna
ZIPAQUIRÁ NOS NECESITA SANITOS Vida Saludable y Enfermedades Trasmisibles.	Madres y padres de familia.	Estrategia que busca por medio de acciones de IEC promover la vacunación de esquema regular.	Durante el semestre y con el fin de promover el esquema de vacunación permanente se publicaron 3 videos, 5 infografías y 1 meme.	Ninguna.

Dependencia. SECRETARÍA DE PLANEACIÓN	Elaboró: María Fernanda Rodríguez Ladino Contratista Secretaría de Planeación	Revisó: Marcela Santos Santos Secretaria de Planeación Mónica Lorena Zambrano Secretaría Privada	Aprobó: Marcela Santos Santos Secretaria de Planeación Mónica Lorena Zambrano Secretaría Privada	Ruta: C:\Users\Admin\Desktop\ZIPAQUIRÁ\RENDICIÓN PÚBLICA DE CUENTAS\RPC - 2022\IFORMATO INFORME RPC - 2022_1.docx
--	--	--	--	--

  SC SC-CER587218		Palacio Municipal, Carrera 7 No. 4 - 11 Zipaquirá Cundinamarca Colombia Teléfono: 5939150 Ext. 156 Código Postal: 250252 secretariageneral@zipaquirá-cundinamarca.gov.co
--	---	--

<p>VIGILANCIA EPIDEMIOLÓGICA COMUNITARIA Vigilancia Epidemiológica</p>	<p>Líderes Comunitarios en Salud. Líderes Comunitarios por Comunas y Corregimientos.</p>	<p>Diplomado en Desarrollo de Capacidades Ciudadanas en Salud. Desarrollo de Comité de Vigilancia Epidemiológica Comunitaria.</p>	<p>Inicio y avance en un 50% del Diplomado según cronograma planteado con asistencia promedio de 22 personas. Desarrollo de 2 Comités de Vigilancia Epidemiológica Comunitaria – COVECOM. (Comuna 3 y Comuna 4)</p>	<p>Consecución de espacios suficientes para el desarrollo de la actividad. La concertación de horarios con los participantes. Baja Asistencia pese a la flexibilidad de horarios establecidos para su realización.</p>
<p>ATENCIÓN PRIMARIA EN SALUD Vigilancia Epidemiológica</p>	<p>Comunidad en General de los sectores priorizados para el desarrollo de las actividades establecidas en el Marc del Plan de Intervenciones Colectivas.</p>	<p>Caracterización Familiar. Identificación de Riesgo en diferentes cursos de vida. Acciones de promoción de la Salud en los entornos familiar, escolar y comunitario. Barridos y Jornadas de Vacunación. Búsqueda Activa de menores susceptibles de</p>	<p>278 familias beneficiadas.</p>	<p>Demoras en la contratación del Talento Humano para la ejecución de las actividades. Falta de apoyo logístico para el desarrollo de actividades. Bajo compromiso por parte del talento humano para el cumplimiento de las actividades establecidas en el Contrato Interadministrativo</p>

<p>Dependencia. SECRETARÍA DE PLANEACIÓN</p>	<p>Elaboró: María Fernanda Rodríguez Ladino Contratista Secretaría de Planeación</p>	<p>Revisó: Marcela Santos Santos Secretaria de Planeación Mónica Lorena Zambrano Secretaría Privada</p>	<p>Aprobó: Marcela Santos Santos Secretaria de Planeación Mónica Lorena Zambrano Secretaría Privada</p>	<p>Ruta: C:\Users\Admin\Desktop\ZIPAQUIRÁ\RENDICIÓN PÚBLICA DE CUENTAS\RPC - 2022\IFORMATO INFORME RPC - 2022_1.docx</p>
--	--	---	---	--

  <p>SC SC-CER587218</p>	 <p>GALARDONADA Premio Nacional de Alta Gerencia 20 EDICIÓN 2021</p>	<p>Palacio Municipal, Carrera 7 No. 4 - 11 Zipaquirá Cundinamarca Colombia Teléfono: 5939150 Ext. 156 Código Postal: 250252 secretariageneral@zipaquirá-cundinamarca.gov.co</p>
--	--	---

		vacunación según esquema de vacunación.		
VACUNACIÓN ANIMAL – BIENESTAR ANIMAL Salud ambiental	Población General.	Es la estrategia en la que se informa a la comunidad por medio de infografías, cuñas radiales y videos, la oferta de vacunación animal y como puede hacer parte de ella.	Cuarenta (40) piezas graficas convocatorias jornadas de vacunación casa a casa y de punto fijo.	Ninguna.
VACUNACIÓN ANIMAL – BIENESTAR ANIMAL Salud ambiental	Población General.	Promoción y prevención de la rabia.	Tres piezas (3) graficas que informan a la comunidad de que es la rabia y los factores de riesgo. Dos (2) videos de explicación de seguimiento animal agresor y vacunación de antirrábica	Ninguna.

Dependencia. SECRETARÍA DE PLANEACIÓN	Elaboró: María Fernanda Rodríguez Ladino Contratista Secretaría de Planeación	Revisó: Marcela Santos Santos Secretaria de Planeación Mónica Lorena Zambrano Secretaría Privada	Aprobó: Marcela Santos Santos Secretaria de Planeación Mónica Lorena Zambrano Secretaría Privada	Ruta: C:\Users\Admin\Desktop\ZIPAQUIRÁ\RENDICIÓN PÚBLICA DE CUENTAS\RPC - 2022 \FORMATO INFORME RPC - 2022 .l.docx
--	--	--	--	---

 SC SC-CER587218			Palacio Municipal, Carrera 7 No. 4 - 11 Zipaquirá Cundinamarca Colombia Teléfono: 5939150 Ext. 156 Código Postal: 250252 secretariageneral@zipaquirá-cundinamarca.gov.co
--	---	---	--

<p>SENSIBILIZACIÓN CON EL MEDIO AMBIENTE Salud Ambiental</p>	<p>Población en general.</p>	<p>Informar y educar a la ciudadanía a cuidar los recursos naturales e hídricos del municipio y de visibilizar el trabajo que se hace para que la comunidad conozca la calidad de los recursos que consume a diario.</p> <p>Producto audiovisual a manera de crónica, fue protagonizada por un habitante del sector rural de la vereda alto del águila del municipio de Zipaquirá.</p>	<p>Se realizaron 2 videos de sensibilización con el medio ambiente, de preservación de recursos hídricos, en conmemoración al día mundial del agua y al día mundial del medio ambiente.</p>	<p>Ninguna.</p>
<p>DÍA MUNDIAL DE LA INOCUIDAD ALIMENTARIA Salud Ambiental</p>	<p>Población en general.</p>	<p>Informar y educar a la ciudadanía en los cinco pasos para mantener la inocuidad de los alimentos</p>	<p>Publicación de 1 video de sensibilización con los cinco pasos para conservar la inocuidad de los alimentos.</p>	<p>Ninguna</p>
<p>DIFUSIÓN DE CONTENIDOS</p>		<p>(conceptos, piezas gráficas,</p>	<p>Información de consulta permanente en</p>	
<p>Dependencia. SECRETARÍA DE PLANEACIÓN</p>	<p>Elaboró: María Fernanda Rodríguez Ladino Contratista Secretaría de Planeación</p>	<p>Revisó: Marcela Santos Santos Secretaria de Planeación Mónica Lorena Zambrano Secretaría Privada</p>	<p>Aprobó: Marcela Santos Santos Secretaria de Planeación Mónica Lorena Zambrano Secretaría Privada</p>	<p>Ruta: C:\Users\Admin\Desktop\ZIPAQUIRÁ\RENDICIÓN PÚBLICA DE CUENTAS\RPC - 2022\IFORMATO INFORME RPC - 2022_1.docx</p>



SC SC-CER587218



Palacio Municipal, Carrera 7 No. 4 - 11
Zipaquirá Cundinamarca Colombia
Teléfono: 5939150 Ext. 156
Código Postal: 250252
secretariageneral@zipaquirá-cundinamarca.gov.co

DIGITALES Aseguramiento en salud.	Comunidad en general.	publicación de actividades, cifras en salud)	la página web de la Secretaria de Salud. https://saludzipaquirá.com/aseguramiento-en-salud/	Ninguna.
PROMOCIÓN DE LA AFILIACIÓN – PNA. Aseguramiento en salud.	Por medio de la búsqueda activa se crea la cultura de afiliación al sistema de seguridad social en el Régimen Subsidiado.	Se logran afiliar a la fecha 241 personas de la población no asegurada al Régimen Subsidiado dentro del Municipio de Zipaquirá por medio de la estrategia de Búsqueda activa.	Creación de Infografías sobre jornadas masivas de afiliación para población no asegurada - PNA, con información y orientación para los usuarios Nacionales y Migrantes para realizar el proceso de afiliación al SGSSS. Depuración de bases de datos con 469 usuarios que presentaban inconsistencias o son PNA dentro del territorio.	Falta de claridad en los datos de contacto y ubicación de la población no asegurada en el Municipio de Zipaquirá.
		Espacio que busca que la comunidad y usuarios de los servicios de salud	Creación de infografía con los canales de comunicación del Servicio de Atención al Ciudadano.	

Dependencia. SECRETARÍA DE PLANEACIÓN	Elaboró: María Fernanda Rodríguez Ladino Contratista Secretaría de Planeación	Revisó: Marcela Santos Santos Secretaria de Planeación Mónica Lorena Zambrano Secretaría Privada	Aprobó: Marcela Santos Santos Secretaria de Planeación Mónica Lorena Zambrano Secretaría Privada	Ruta: C:\Users\Admin\Desktop\ZIPAQUIRÁ\RENDICIÓN PÚBLICA DE CUENTAS\RPC - 2022\IFORMATO INFORME RPC - 2022_1.docx
--	--	--	--	--

  SC SC-CER587218		Palacio Municipal, Carrera 7 No. 4 - 11 Zipaquirá Cundinamarca Colombia Teléfono: 5939150 Ext. 156 Código Postal: 250252 secretariageneral@zipaquirá-cundinamarca.gov.co
--	---	---

<p>CUÉNTALE A LA SECRETARÍA DE SALUD Participación social.</p>	<p>Comunidad en general.</p>	<p>manifiesten sus PQRS a través de los mecanismos de participación social en salud, con la finalidad de establecer planes de mejora que permitan mejorar la prestación de los servicios de salud en el municipio.</p>	<p>Veinte y tres piezas gráficas, fortalecimiento de las instancias de participación social en salud. Dos piezas audiovisuales, invitando a la comunidad a hacer parte de las instancias y mecanismos de participación social en salud.</p>	<p>Ninguna.</p>
---	------------------------------	--	--	-----------------

6. CONTRIBUCIÓN A LAS POLÍTICAS PÚBLICAS MUNICIPALES

NOMBRE DE POLÍTICA	LÍNEA DE LA POLÍTICA	APORTE REALIZADO
<p>Política pública de Seguridad Alimentaria y Nutricional.</p>	<p>Disponibilidad de alimentos.</p>	<p>✓ Se establece el plan operativo de la PPSAN, se actualiza indicadores de 2019 a 2022 en los casos donde los actores han suministrado la información para la actualización.</p>
	<p>Acceso de alimentos.</p>	<p>✓ Se realiza seguimiento y monitoreo al proceso de implementación de la Política Pública de Seguridad Alimentaria y Nutricional -PPSAN para identificar el avance en la implementación.</p>
	<p>Consumo.</p>	<p>✓ Se realizan 26 mesas técnicas con los actores de la PPSAN para la socialización del plan operativo y los indicadores.</p>
	<p>Aprovechamiento biológico de los alimentos.</p>	<p>✓ Se mantiene activa la instancia institucional a través de los 3 comités de SAN realizados bimestralmente.</p>
	<p>Calidad e inocuidad de los alimentos.</p>	

<p>Dependencia. SECRETARÍA DE PLANEACIÓN</p>	<p>Elaboró: María Fernanda Rodríguez Ladino Contratista Secretaría de Planeación</p>	<p>Revisó: Marcela Santos Santos Secretaria de Planeación Mónica Lorena Zambrano Secretaría Privada</p>	<p>Aprobó: Marcela Santos Santos Secretaria de Planeación Mónica Lorena Zambrano Secretaría Privada</p>	<p>Ruta: C:\Users\Admin\Desktop\ZIPAQUIRÁ\RENDICIÓN PÚBLICA DE CUENTAS\RPC - 2022\IFORMATO INFORME RPC - 2022_1.docx</p>
--	--	---	---	--

  <p>SC SC-CER587218</p>	 <p>GALARDONADA Premio Nacional de Alta Gerencia 20 EDICIÓN 2021</p>	<p>Palacio Municipal, Carrera 7 No. 4 - 11 Zipaquirá Cundinamarca Colombia Teléfono: 5939150 Ext. 156 Código Postal: 250252 secretariageneral@zipaquirá-cundinamarca.gov.co</p>
--	---	---

<p>Política de mujer y equidad de género.</p>	<p>Línea 1 Salud Publica bienestar para todos.</p>	<ul style="list-style-type: none"> ✓ Seguimiento a madres gestantes den el municipio Asistencias técnicas para la implementación y seguimiento de la Ruta de Atención materno-perinatal. ✓ Vinculación de mujeres extranjeras a métodos de planificación en coordinación con la Profamilia. ✓ Articulación de la Ruta de violencias con la ruta atención para mujer y género en conjunto con la Secretaria de Familia y Desarrollo Social en el marco de la Red de Salud Mental. ✓ Atención, acompañamiento y seguimiento en Salud Mental para las mujeres víctimas de violencia
<p>Política Pública Municipal de Infancia y Adolescencia.</p>	<p>Línea 1 Salud Publica bienestar para todos.</p>	<ul style="list-style-type: none"> ✓ Implementación de la estrategia programa de educación para sexualidad y construcción de la ciudadanía (PESCC) ✓ Articulación con IPS y EPS en el desarrollo del Plan Ampliado de Inmunizaciones. ✓ Continuidad a la campaña de alta calidad de sarampión y rubeola articulando acciones con colegios y con EPS. ✓ Continuidad al plan nacional de vacunación COVID 19, integrando el refuerzo para población de 12 a 17 años y el segundo refuerzo a mayores de 50 años.
<p>Política Pública de Discapacidad.</p>	<p>Línea 1 Salud Publica bienestar para todos.</p>	<ul style="list-style-type: none"> ✓ Año 2021 para este año se realizó el cargue de 173 certificados de discapacidad. ✓ Año 2022 durante el primer semestre trimestre del año de la vigencia se desarrolló acompañamiento a 256 personas interesadas en ingresar al registro de localización y caracterización de personas con discapacidad en el RLCPD, se genera contratación de IPS a nivel municipal para la emisión de certificaciones de discapacidad, logrando emitir 67 certificaciones de discapacidad abaladas

<p>Dependencia. SECRETARÍA DE PLANEACIÓN</p>	<p>Elaboró: María Fernanda Rodríguez Ladino Contratista Secretaría de Planeación</p>	<p>Revisó: Marcela Santos Santos Secretaria de Planeación Mónica Lorena Zambrano Secretaría Privada</p>	<p>Aprobó: Marcela Santos Santos Secretaria de Planeación Mónica Lorena Zambrano Secretaría Privada</p>	<p>Ruta: C:\Users\Admin\Desktop\ZIPAQUIRÁ\RENDICIÓN PÚBLICA DE CUENTAS\RPC - 2022\IFORMATO INFORME RPC - 2022_1.docx</p>
--	--	---	---	--

  <p>SC SC-CER587218</p>		<p>Palacio Municipal, Carrera 7 No. 4 - 11 Zipaquirá Cundinamarca Colombia Teléfono: 5939150 Ext. 156 Código Postal: 250252 secretariageneral@zipaquirá-cundinamarca.gov.co</p>
--	---	---

		<p>por el Ministerio de Salud y Protección Social se generan y 46 códigos de autorización para que la IPS cite a los usuarios y genere certificado.</p>
<p>Política pública de tenencia responsable y bienestar de caninos, felinos y manejo adecuado de la paloma Columbia Livia en el municipio de Zipaquirá 2018-2028".</p>	<p>Línea 2 Familias con ambientes saludables Bienestar Animal.</p>	<ul style="list-style-type: none"> ✓ Durante el primer semestre del 2022, la Secretaria de salud ha contribuido en el cumplimiento de las metas: ✓ Meta 4: La secretaria de salud diseñado y publicado un video de tenencia responsable de mascotas en la página web de la entidad: https://saludzipaquirá.com. ✓ Meta 10: La secretaria de salud ha entregado en totalidad 295 folletos relacionados con la tenencia responsable de mascotas. ✓ Meta 11: La secretaria de salud en el primer semestre del 2022 ha realizado 27 capacitaciones de tenencia responsable de mascotas, donde se beneficiaron 295 ciudadanos Zipaquireños. Se efectuaron 2 capacitaciones en prevención de la rabia animal y humana, donde se beneficiaron 37 ciudadanos. ✓ Meta 20: A través del convenio con el PIC se ha realizado durante el semestre tres barridos de detección de animales para canalizar al programa de esterilización.

<p>Dependencia. SECRETARÍA DE PLANEACIÓN</p>	<p>Elaboró: María Fernanda Rodríguez Ladino Contratista Secretaría de Planeación</p>	<p>Revisó: Marcela Santos Santos Secretaria de Planeación Mónica Lorena Zambrano Secretaría Privada</p>	<p>Aprobó: Marcela Santos Santos Secretaria de Planeación Mónica Lorena Zambrano Secretaría Privada</p>	<p>Ruta: C:\Users\Admin\Desktop\ZIPAQUIRÁ\RENDICIÓN PÚBLICA DE CUENTAS\RPC - 2022\INFORMATO INFORME RPC - 2022_1.docx</p>
--	--	---	---	---

  <p>SC SC-CER587218</p>	 <p>GALARDONADA Premio Nacional de Alta Gerencia 20 EDICIÓN 2021</p>	<p>Palacio Municipal, Carrera 7 No. 4 - 11 Zipaquirá Cundinamarca Colombia Teléfono: 5939150 Ext. 156 Código Postal: 250252 secretariageneral@zipaquirá-cundinamarca.gov.co</p>
--	---	--

<p>Política Publica en salud mental (en construcción)</p>	<p>Línea 1 Salud Publica bienestar para todos.</p>	<ul style="list-style-type: none"> ✓ Respecto a la política pública se realizó la consolidación de la información de fuentes primarias y secundarias de la fase de formulación, se realizan 1666 encuestas de participación ciudadana de manera virtual y 2050 participaciones en mesas presenciales, Encuesta a Funcionarios Administración Municipal 142 aplicadas. ✓ Se han realizado la socialización instancias institucionales y de participación: Concejo Municipal, COPACO, CMPS, CTSSS de los cuales se han recogido las perspectivas y sugerencias para fortalecer el proceso de formulación y avanzar en el documento.
--	--	---

7. CONTRIBUCIÓN A CUMPLIMIENTO ODS

# ODS	META DEL ODS	APORTE REALIZADO
<p>2. HAMBRE CERO</p>	<p>Para 2030, poner fin al hambre y asegurar el acceso de todas las personas, en particular los pobres y las personas en situaciones vulnerables, incluidos los lactantes, a una alimentación sana, nutritiva y suficiente durante todo el año</p>	<p>Seguimiento nutricional población con malnutrición: Gestantes, niños menores de 5 años con desnutrición aguda y niños con bajo peso al nacer.</p> <p>Seguimiento y monitoreo a la PPSANZ.</p>
	<p>Para 2030, poner fin a todas las formas de malnutrición, incluso logrando, a más tardar en 2025, las metas convenidas internacionalmente sobre el retraso del crecimiento y la emaciación de los niños menores de 5 años, y abordar las necesidades de nutrición de las adolescentes, las mujeres</p>	<p>Apoyo a la implementación de las estrategias IAMII y SAFL en la Unidad Funcional y el Hospital Regional de la Samaritana.</p>

<p>Dependencia. SECRETARÍA DE PLANEACIÓN</p>	<p>Elaboró: María Fernanda Rodríguez Ladino Contratista Secretaría de Planeación</p>	<p>Revisó: Marcela Santos Santos Secretaria de Planeación Mónica Lorena Zambrano Secretaría Privada</p>	<p>Aprobó: Marcela Santos Santos Secretaria de Planeación Mónica Lorena Zambrano Secretaría Privada</p>	<p>Ruta: C:\Users\Admin\Desktop\ZIPAQUIRÁ\RENDICIÓN PÚBLICA DE CUENTAS\RPC - 2022\IFORMATO INFORME RPC - 2022_1.docx</p>
--	--	---	---	--

  <p>SC SC-CER587218</p>	 <p>GALARDONADA Premio Nacional de Alta Gerencia 20 EDICIÓN 2021</p>	<p>Palacio Municipal, Carrera 7 No. 4 - 11 Zipaquirá Cundinamarca Colombia Teléfono: 5939150 Ext. 156 Código Postal: 250252 secretariageneral@zipaquirá-cundinamarca.gov.co</p>
--	--	---

	embarazadas y lactantes y las personas de edad.	
3. SALUD Y BIENESTAR	De aquí a 2030, reducir la tasa mundial de mortalidad materna a menos de 70 por cada 100.000 nacidos vivos	<p>Seguimiento a las gestantes Alto riesgo obstétrico del Municipio Acciones de Vigilancia con las Instituciones Prestadoras de salud para la implementación de la ruta materna perinatal.</p> <p>Seguimiento a casos de gestantes escolarizadas durante toda la gestación parto, puerperio e inicio de método de planificación del municipio.</p> <p>Visitas a gestantes de bajo riesgo.</p> <p>Se realizan acciones de comunicación por redes sociales y volantes informativos con información correspondiente a signos de alarma, medidas de bioseguridad, vacunación COVID para gestantes.</p>
	Para 2030, poner fin a las muertes evitables de recién nacidos y de niños menores de 5 años, logrando que todos los países intenten reducir la mortalidad neonatal al menos hasta 12 por cada 1.000 nacidos vivos, y la mortalidad de niños menores de 5 años al menos hasta 25 por cada 1.000 nacidos vivos	<p>Seguimiento al programa ampliado de inmunización.</p> <p>Seguimiento al cumplimiento de RIAS de primera infancia por parte de las IPS del municipio.</p> <p>Capacitación a padres y cuidadores en estrategia AIEPI comunitario.</p> <p>Aplicación de más de 800 fichas de AIEPI comunitario.</p>
	Fortalecer la prevención y el tratamiento del abuso de sustancias adictivas, incluido el uso indebido de estupefacientes y el consumo nocivo de alcohol	En el proceso de salud mental durante el año 2022 se han realizado el seguimiento de 696 casos reportados al Sistema de Vigilancia Epidemiológica en Salud Mental de La dimensión de

Dependencia. SECRETARÍA DE PLANEACIÓN	Elaboró: María Fernanda Rodríguez Ladino Contratista Secretaría de Planeación	Revisó: Marcela Santos Santos Secretaría de Planeación Mónica Lorena Zambrano Secretaría Privada	Aprobó: Marcela Santos Santos Secretaría de Planeación Mónica Lorena Zambrano Secretaría Privada	Ruta: C:\Users\Admin\Desktop\ZIPAQUIRÁ\RENDICIÓN PÚBLICA DE CUENTAS\RPC - 2022\IFORMATO INFORME RPC - 2022_1.docx
--	--	--	--	--

  <p>SC SC-CER587218</p>	 <p>GALARDONADA Premio Nacional de Alta Gerencia 20 EDICIÓN 2021</p>	<p>Palacio Municipal, Carrera 7 No. 4 - 11 Zipaquirá Cundinamarca Colombia Teléfono: 5939150 Ext. 156 Código Postal: 250252 secretariageneral@zipaquirá-cundinamarca.gov.co</p>
--	---	---

		<p>Convivencia Social y Salud Mental. De los cuales 109 casos están relacionados a temas de consumo de SPA, se ha realizado acciones de acompañamiento y garantía de acceso a la salud en todos los casos reportados a la fecha.</p> <p>Se ha realizado la articulación intersectorial por medio del comité de salud mental y las mesas de prevención de consumo de Spa para adelantar las estrategias de promoción y prevención de acuerdo con el plan de acción del evento.</p> <p>Actualmente el documento de política pública de salud mental que se encuentra en la fase de formulación, cuenta con un apartado de análisis sobre el evento de consumo de SPA, desde ahí se espera fortalecer los procesos que mitiguen el impacto de dicho evento.</p>
	<p>Para 2030, garantizar el acceso universal a los servicios de salud sexual y reproductiva, incluidos los de planificación de la familia, información y educación, y la integración de la salud reproductiva en las estrategias y los programas nacionales</p>	<p>Se realizan 200 canalizaciones a hombres y mujeres en diferentes ámbitos: Escolar.</p> <p>Mediante seguimiento al proceso pos parto se realiza verificación de planificación familiar efectiva.</p> <p>Seguimiento a las usuarias no adherentes al programa de planificación familiar.</p>

<p>Dependencia. SECRETARÍA DE PLANEACIÓN</p>	<p>Elaboró: María Fernanda Rodríguez Ladino Contratista Secretaría de Planeación</p>	<p>Revisó: Marcela Santos Santos Secretaria de Planeación Mónica Lorena Zambrano Secretaría Privada</p>	<p>Aprobó: Marcela Santos Santos Secretaria de Planeación Mónica Lorena Zambrano Secretaría Privada</p>	<p>Ruta: C:\Users\Admin\Desktop\ZIPAQUIRÁ\RENDICIÓN PÚBLICA DE CUENTAS\RPC - 2022\IFORMATO INFORME RPC - 2022_1.docx</p>
--	--	---	---	--

  <p>SC SC-CER587218</p>		<p>Palacio Municipal, Carrera 7 No. 4 - 11 Zipaquirá Cundinamarca Colombia Teléfono: 5939150 Ext. 156 Código Postal: 250252 secretariageneral@zipaquirá-cundinamarca.gov.co</p>
--	---	---

	<p>De aquí a 2030, poner fin a las epidemias del SIDA, la tuberculosis, la malaria y las enfermedades tropicales desatendidas y combatir la hepatitis, las enfermedades transmitidas por el agua y otras enfermedades transmisibles</p>	<p>Se realizan seguimientos a las usuarias no adherentes al programa de VIH/SIDA.</p> <p>Acciones de IEC en Prevención de Infecciones de transmisión sexual.</p> <p>Acciones de vigilancia con las Instituciones Prestadoras de salud para el cumplimiento de actividades contenidas en las normas técnicas relacionadas con la atención integral en el programa de VIH/ Sida.</p> <p>Fortalecimiento en la implementación del plan de respuesta municipal ante las ITS, el VIH, la coinfección TB-VIH y las Hepatitis B YC 2022-2025.</p>
	<p>Lograr la cobertura sanitaria universal, en particular la protección contra los riesgos financieros, el acceso a servicios de Salud esenciales de calidad y el acceso a medicamentos y vacunas seguros, eficaces, accesible y de calidad para todos.</p>	<p>Cobertura de población asegurada al sistema general de seguridad social en salud, teniendo una cobertura actual del 100% de acuerdo a la población proyectada por el DANE.</p>
<p>6. AGUA LIMPIA Y SANEAMIENTO</p>	<p>Apoyar y fortalecer la participación de las comunidades locales en la mejora de la gestión del agua y el saneamiento</p>	<p>Sensibilización de la comunidad rural para la implementación de la Realización de acciones de inspección vigilancia y control de los factores de riesgo en el consumo de agua con destino humano, realización de acciones de vigilancia en agua potable y de prestadores de servicios de acueducto rural y urbano, sensibilización en la Resolución 622 de 2020.</p>

<p>Dependencia. SECRETARÍA DE PLANEACIÓN</p>	<p>Elaboró: María Fernanda Rodríguez Ladino Contratista Secretaría de Planeación</p>	<p>Revisó: Marcela Santos Santos Secretaria de Planeación Mónica Lorena Zambrano Secretaría Privada</p>	<p>Aprobó: Marcela Santos Santos Secretaria de Planeación Mónica Lorena Zambrano Secretaría Privada</p>	<p>Ruta: C:\Users\Admin\Desktop\ZIPAQUIRÁ\RENDICIÓN PÚBLICA DE CUENTAS\RPC - 2022\IFORMATO INFORME RPC - 2022_1.docx</p>
--	--	---	---	--

  <p>SC SC-CER587218</p>		<p>Palacio Municipal, Carrera 7 No. 4 - 11 Zipaquirá Cundinamarca Colombia Teléfono: 5939150 Ext. 156 Código Postal: 250252 secretariageneral@zipaquirá-cundinamarca.gov.co</p>
--	---	---

		Educación sanitaria para la comunidad rural que presta el servicio a la comunidad de los establecimientos de comercio y especiales para que ayuden mitigar los factores de riesgo sanitario, cuyo impacto se manifiesta en la presentación de un evento de interés en salud pública, es así que se realizan monitoreo de la calidad del agua el muestreo de los alimentos y el seguimiento en la inspección, vigilancia y control sanitario de los establecimientos de comercio.
8. TRABAJO DECENTE Y CRECIMIENTO ECONÓMICO.	Proteger los derechos laborales y promover un entorno de trabajo seguro y sin riesgos para todos los trabajadores, incluidos los trabajadores migrantes, en particular las mujeres migrantes y las personas con empleos precarios	Sensibilización para la prevención de la enfermedad de origen laboral, de manera especial las situaciones de exposición ha riesgo biológico (Covid.19), cancerígenos, ruido y plaguicidas, la sensibilización para el conocimiento de derechos y deberes en el trabajador informal; promoción de la inclusión laboral.
13. ACCION POR EL CLIMA	Fortalecer la resiliencia y la capacidad de adaptación a los riesgos relacionados con el clima y los desastres naturales en todos los países.	Participación en el Consejo de Gestión del Riesgo Municipal, en el cual se han planteado las acciones de conocimiento, reducción y respuesta a emergencias físicas como las temporadas de sequía y lluvias y realizar acciones para apoyar la articulación del equipo de respuesta inmediata en salud.

8. MIPG

Políticas MIPG	Acciones adelantadas
Planeación Institucional	Se realizó el Plan de Acción en Salud (PAS), donde se programa la vigencia anual de presupuesto, actividades y se evalúa la contractual de la dimensión a cargo. Comités ejecución.
Gestión Presupuestal y	Gestión de los recursos asignados al programa en aras de realizar

Dependencia. SECRETARÍA DE PLANEACIÓN	Elaboró: María Fernanda Rodríguez Ladino Contratista Secretaría de Planeación	Revisó: Marcela Santos Santos Secretaria de Planeación Mónica Lorena Zambrano Secretaría Privada	Aprobó: Marcela Santos Santos Secretaria de Planeación Mónica Lorena Zambrano Secretaría Privada	Ruta: C:\Users\Admin\Desktop\ZIPA QUIRÁ\RENDICIÓN PÚBLICA DE CUENTAS\RPC - 2022 IFORMATO INFORME RPC - 2022 .l.docx
--	--	--	--	---

  <p>SC SC-CER587218</p>	 <p>GALARDONADA Premio Nacional de Alta Gerencia 20 EDICIÓN 2021</p>	<p>Palacio Municipal, Carrera 7 No. 4 - 11 Zipaquirá Cundinamarca Colombia Teléfono: 5939150 Ext. 156 Código Postal: 250252 secretariageneral@zipaquirá- cundinamarca.gov.co</p>
--	---	--

eficiencia del gasto público	una inversión ajustada a las necesidades de la comunidad de acuerdo a las destinaciones específicas establecidas en el Fondo Local de Salud.
Talento Humano	La gestión del Talento Humano se adelanta a partir de la identificación del perfil idóneo para el desarrollo de las actividades propuestas. El apoyo en el proceso precontractual, de supervisión y seguimiento y liquidación a partir de los lineamientos generados por las áreas correspondientes.
Integridad	Teniendo en cuenta los 5 principios: honestidad, respeto, compromiso, diligencia y justicia se actúa acorde a las Políticas Internas de la administración. Las cuales se promueven y ejercen dentro del equipo de trabajo y con terceros con quienes se interactúa. Tanto la planeación como la ejecución se realizaron con integridad prestando un mejor servicio para satisfacer las necesidades de la comunidad mitigando los factores de riesgo de un evento de interés en salud pública.
Transparencia, acceso a la información pública y lucha contra la corrupción	A través de la entrega de información oportuna y veraz ante los requerimientos tanto de la comunidad como de otra entidades y órganos de control. Se informa mediante la página web institucional, las acciones realizadas a través de los profesionales en salud pública y se informa a la comunidad de las diferentes actividades en salud. La ejecución se realiza con transparencia y se tiene el sistema de información de la dimensión de salud ambiental donde se puede encontrar la ejecución de las actividades realizadas en IVC sanitario. En la secretaria de salud se realizó la matriz de riesgos anticorrupción y se socializan a los contratistas las políticas de transparencia y anticorrupción que maneja la entidad.
Fortalecimiento institucional y simplificación de procesos	Trabajo transversal con las demás dimensiones y la dirección de prestación de servicios, así como las demás dependencias de la administración municipal. Se realiza seguimiento a la población beneficiada con las actividades realizadas, así mismo se tiene una línea telefónica para canalizar quejas o reclamos respecto a los servicios prestados por los funcionarios de la Secretaría. Se realiza seguimiento técnico a las OPS. Se revisan procedimientos de calidad para el fortalecimiento de los procesos. Trabajo transversal con las otras dimensiones y dependencias de la administración municipal.

Dependencia. SECRETARÍA DE PLANEACIÓN	Elaboró: María Fernanda Rodríguez Ladino Contratista Secretaría de Planeación	Revisó: Marcela Santos Santos Secretaria de Planeación Mónica Lorena Zambrano Secretaría Privada	Aprobó: Marcela Santos Santos Secretaria de Planeación Mónica Lorena Zambrano Secretaría Privada	Ruta: C:\Users\Admin\Desktop\ZIPAQUIRÁ\RENDICIÓN PÚBLICA DE CUENTAS\RPC - 2022\IFORMATO INFORME RPC - 2022_1.docx
--	--	--	--	--

  SC SC-CER587218		Palacio Municipal, Carrera 7 No. 4 - 11 Zipaquirá Cundinamarca Colombia Teléfono: 5939150 Ext. 156 Código Postal: 250252 secretariageneral@zipaquirá-cundinamarca.gov.co
--	---	--

Servicio al ciudadano	La secretaría de salud cuenta con el Servicio de Atención al Ciudadano SAC donde se recibieron 1.092 PQRS y a través de los correos institucionales y trámites en línea, todas resueltas de manera oportuna, logrando así identificar las variables para tomar acciones y mejorar la calidad de la prestación del servicio.
Participación ciudadana en la gestión pública	Participación en la Rendición de cuentas tanto de la Secretaria de salud como de la Alcaldía Municipal.
Racionalización de trámites	Se implementa la ley anti trámites para ser más resolutivos con la comunidad
Gestión documental	Proceso de archivo de acuerdo a los lineamientos establecidos a nivel nacional.
Gobierno digital (antes gobierno en línea)	Tramites en línea y correo electrónico institucional atención de PQRS. Orientación telefónica a la comunidad a través de la Línea habilitada para el Servicio de atención al ciudadano.
Seguridad digital	Realización de Back Up periódicamente para salvaguardar la integridad y seguridad de la información.
Defensa jurídica	N/A
Gestión del conocimiento y la innovación	La Gestión del Conocimiento se adelanta a través del Fortalecimiento de Sistemas de Información desde plataformas como el Sistema Fagua o el Sistema del SAC. (Se han estructurado los instrumentos de vigilancia (acta de vigilancia) aplicables a los diferentes establecimientos al servicio al público) y la verificación de productos.
Seguimiento y evaluación del desempeño institucional	En la Búsqueda de la mejora continua enmarcada en el Sistema Integrado de Gestión de Calidad, la Secretaria establece y actualiza el Macroproceso de Gestión de la Salud, en ella se establecen los diferentes procesos internos, sus puntos de control y seguimiento periódico.
Mejora normativa	De manera permanente se realiza revisión de las normas nacionales, departamentales y municipales donde se realizan adaptaciones de los procesos de la Secretaría a fin de que estos cumplan con lo establecido en las normas según competencias del ente municipal.

9. GESTIÓN DE LA CONTRATACIÓN EN EL SEMESTRE

SALUD PÚBLICA.

Dependencia. SECRETARÍA DE PLANEACIÓN	Elaboró: María Fernanda Rodríguez Ladino Contratista Secretaría de Planeación	Revisó: Marcela Santos Santos Secretaria de Planeación Mónica Lorena Zambrano Secretaría Privada	Aprobó: Marcela Santos Santos Secretaria de Planeación Mónica Lorena Zambrano Secretaría Privada	Ruta: C:\Users\Admin\Desktop\ZIPA QUIRÁ\RENDICIÓN PÚBLICA DE CUENTAS\RPC - 2022 IFORMATO INFORME RPC - 2022 .l.docx
--	--	--	--	---

  SC SC-CER587218	 GALARDONADA Premio Nacional de Alta Gerencia 2021 EDICIÓN	Palacio Municipal, Carrera 7 No. 4 - 11 Zipaquirá Cundinamarca Colombia Teléfono: 5939150 Ext. 156 Código Postal: 250252 secretariageneral@zipaquirá-cundinamarca.gov.co
---	---	--



SECRETARÍA DE PLANEACIÓN

Número del contrato	Objeto	Valor	Contratista	Modalidad de contratación
060 - 2022	PRESTACIÓN DE SERVICIOS PROFESIONALES EN PSICOLOGÍA PARA DESARROLLAR ACCIONES EN LA DIMENSIÓN DE CONVIVENCIA SOCIAL Y SALUD MENTAL, EN EL MARCO DE LA GESTIÓN DE LA SALUD PÚBLICA, VIGENCIA 2022	\$15,836,700.00	NELSON RICARDO RODRIGUEZ ROJAS	PRESTACION DE SERVICIOS
061-2022	PRESTACIÓN DE SERVICIOS PROFESIONALES EN PSICOLOGÍA PARA DESARROLLAR ACCIONES EN LA DIMENSIÓN DE CONVIVENCIA SOCIAL Y SALUD MENTAL, EN EL MARCO DE LA GESTIÓN DE LA SALUD PÚBLICA, VIGENCIA 2022	\$15,836,370.00	CLAUDIA CONSTANZA RAMIREZ OCAMPO	PRESTACION DE SERVICIOS
100 – 2022	PRESTACIÓN DE SERVICIOS PROFESIONALES DE ENFERMERÍA PARA EL DESARROLLO DE ACCIONES DE VIGILANCIA EPIDEMIOLÓGICA EN EL MARCO DE LA PANDEMIA POR COVID 19 EN EL MUNICIPIO DE ZIQAUIRÁ, VIGENCIA 2022	\$15,836,700.00	DIANA KARINA MURCIA PASTRANA	PRESTACION DE SERVICIOS
148-2022	PRESTACIÓN DE SERVICIOS PROFESIONALES EN MEDICINA VETERINARIA EN EL MARCO DE LA GESTION DE LA SALUD PUBLICA PARA REALIZAR LAS ACTIVIDADES DE LA DIMENSION DE SALUD AMBIENTAL DEL MUNICIPIO DE ZIQAUIRA VIGENCIA 2022	\$17,276,200.00	SERGIO ARMANDO MUÑOZ DELGADO	PRESTACION DE SERVICIOS
154-2022	PRESTACIÓN DE SERVICIOS PROFESIONALES EN MEDICINA VETERINARIA EN EL MARCO DE LA GESTION DE LA SALUD PUBLICA PARA REALIZAR LAS ACTIVIDADES DE LA DIMENSION DE SALUD AMBIENTAL DEL MUNICIPIO DE ZIQAUIRA	\$17,276,200.00	MARIA CONSUELO MANTILLO CASTILLO	PRESTACION DE SERVICIOS

Dependencia. SECRETARÍA DE PLANEACIÓN	Elaboró: María Fernanda Rodríguez Ladino Contratista Secretaría de Planeación	Revisó: Marcela Santos Santos Secretaria de Planeación Mónica Lorena Zambrano Secretaría Privada	Aprobó: Marcela Santos Santos Secretaria de Planeación Mónica Lorena Zambrano Secretaría Privada	Ruta: C:\Users\Admin\Desktop\ZIQAUIRÁ\RENDICIÓN PÚBLICA DE CUENTAS\RPC - 2022 \FORMATO INFORME RPC - 2022 .docx
--	--	--	--	--

  <p>SC SC-CER587218</p>	 <p>GALARDONADA Premio Nacional de Alta Gerencia 20 EDICIÓN 2021</p>	<p>Palacio Municipal, Carrera 7 No. 4 - 11 Zipaquirá Cundinamarca Colombia Teléfono: 5939150 Ext. 156 Código Postal: 250252 secretariageneral@zipaquirá-cundinamarca.gov.co</p>
--	---	---

	VIGENCIA 2022			
162 - 2022	PRESTACIÓN DE SERVICIOS PROFESIONALES EN TRABAJO SOCIAL PARA DESARROLLAR ACCIONES EN LA DIMENSIÓN DE CONVIVENCIA SOCIAL Y SALUD MENTAL, EN EL MARCO DE LA GESTIÓN DE LA SALUD PÚBLICA, VIGENCIA 2022	\$15,836,700.00	ZORAIDA SALOMÉ LEÓN NAVARRETE	PRESTACION DE SERVICIOS
185 - 2022	PRESTACIÓN DE SERVICIOS PROFESIONALES ESPECIALIZADOS EN ENFERMERÍA PARA EL DESARROLLO DE ACCIONES DE LA ESTRATEGIA DE ATENCIÓN PRIMARIA EN SALUD EN EL MUNICIPIO DE ZIPAQUIRÁ PARA LA VIGENCIA 2022	\$21,318,000.00	YENNY MARCELA MATEUS SUAREZ	PRESTACION DE SERVICIOS
233-2022	PRESTACIÓN DE SERVICIOS PROFESIONALES EN SALUD PUBLICA PARA DESARROLLAR ACCIONES DE LA DIMENSION DE SALUD Y ÁMBITO LABORAL EN EL MARCO DE LA GESTIÓN EN SALUD PUBLICA DEL MUNICIPIO DE ZIPAQUIRA VIGENCIA 2022	\$17,276,400.00	ADRIANA MARGARITA ABELLA	PRESTACION DE SERVICIOS
234-2022	PRESTACIÓN DE SERVICIOS PROFESIONALES EN INGENIERIA DE ALIMENTOS EN EL MARCO DE LA GESTION DE LA SALUD PUBLICA PARA REALIZAR LAS ACTIVIDADES DE LA DIMENSION DE SALUD AMBIENTAL DEL MUNICIPIO DE ZIPAQUIRA VIGENCIA 2022	\$17,276,400.00	BIBIAN ALEXANDRA ROMERO SUAREZ	PRESTACION DE SERVICIOS
236-2022	PRESTACIÓN DE SERVICIOS PROFESIONALES EN INGENIERIA DE ALIMENTOS EN EL MARCO DE LA GESTION DE LA SALUD PUBLICA PARA REALIZAR LAS ACTIVIDADES DE	\$17,276,400.00	FABIAN CAMILO BARRAGAN LOZANO	PRESTACION DE SERVICIOS
Dependencia. SECRETARÍA DE PLANEACIÓN	Elaboró: María Fernanda Rodríguez Ladino Contratista Secretaría de Planeación	Revisó: Marcela Santos Santos Secretaria de Planeación Mónica Lorena Zambrano Secretaría Privada	Aprobó: Marcela Santos Santos Secretaria de Planeación Mónica Lorena Zambrano Secretaría Privada	Ruta: C:\Users\Admin\Desktop\ZIPAQUIRÁ\RENDICIÓN PÚBLICA DE CUENTAS\RPC - 2022 \IFORMATO INFORME RPC - 2022 .l.docx



SC SC-CER587218



Palacio Municipal, Carrera 7 No. 4 - 11
Zipaquirá Cundinamarca Colombia
Teléfono: 5939150 Ext. 156
Código Postal: 250252
secretariageneral@zipaquirá-cundinamarca.gov.co



SECRETARÍA DE PLANEACIÓN

	LA DIMENSION DE SALUD AMBIENTAL DEL MUNICIPIO DE ZIPAQUIRA VIGENCIA 2022			
239-2022	PRESTACIÓN DE SERVICIOS PROFESIONALES EN INGENIERÍA AMBIENTAL Y SANITARIA EN EL MARCO DE LA SALUD PÚBLICA AMBIENTAL DEL MUNICIPIO DE ZIPAQUIRÁ VIGENCIA 2022	\$17,276,400.00	JUAN DAVID ORTIZ SUAREZ	PRESTACION DE SERVICIOS
273-2022	PRESTACIÓN DE SERVICIOS PROFESIONALES EN SALUD PUBLICA PARA DESARROLLAR ACCIONES DE LA DIMENSION DE SALUD Y ÁMBITO LABORAL EN EL MARCO DE LA GESTIÓN EN SALUD PUBLICA DEL MUNICIPIO DE ZIPAQUIRA VIGENCIA 2022	\$17,276,400.00	JOHANNA ANDREA URREGO AVILA	PRESTACION DE SERVICIOS
278-2022	PRESTACIÓN DE SERVICIOS PROFESIONALES EN EL MARCO DE LA GESTION DE LA SALUD PUBLICA PARA REALIZAR LAS ACTIVIDADES DE LA DIMENSION DE SALUD AMBIENTAL DEL MUNICIPIO DE ZIPAQUIRA VIGENCIA 2022	\$17,276,400.00	MONICA ROMERO CALDERON	PRESTACION DE SERVICIOS
278-2022	PRESTACIÓN DE SERVICIOS PROFESIONALES EN MEDICINA VETERINARIA EN EL MARCO DE LA GESTION DE LA SALUD PUBLICA PARA REALIZAR LAS ACTIVIDADES DE LA DIMENSION DE SALUD AMBIENTAL DEL MUNICIPIO DE ZIPAQUIRA VIGENCIA 2022	\$17,276,400.00	ALBERTO ALEJANDRO RINCON GOMEZ	PRESTACION DE SERVICIOS
279-2022	PRESTACIÓN DE SERVICIOS DE APOYO A LA GESTION PARA DESARROLLAR ACCIONES DE LA DIMENSION DE SALUD Y AMBITO LABORAL EN EL MARCO DE GESTION EN SALUD PUBLICA DEL MUNICIPIO DE ZIPAQUIRA VIGENCIA 2022	\$14,396,850.00	JINET LUCIA GARCIA BUSTOS	PRESTACION DE SERVICIOS
Dependencia. SECRETARÍA DE PLANEACIÓN	Elaboró: María Fernanda Rodríguez Ladino Contratista Secretaría de Planeación	Revisó: Marcela Santos Santos Secretaria de Planeación Mónica Lorena Zambrano Secretaría Privada	Aprobó: Marcela Santos Santos Secretaria de Planeación Mónica Lorena Zambrano Secretaría Privada	Ruta: C:\Users\Admin\Desktop\ZIPAQUIRÁ\RENDICIÓN PÚBLICA DE CUENTAS\RPC - 2022 \FORMATO INFORME RPC - 2022 .l.docx



SC SC-CER587218



Palacio Municipal, Carrera 7 No. 4 - 11
Zipaquirá Cundinamarca Colombia
Teléfono: 5939150 Ext. 156
Código Postal: 250252
secretariageneral@zipaquirá-cundinamarca.gov.co



SECRETARÍA DE PLANEACIÓN

285-2022	RESTACIÓN DE SERVICIOS PROFESIONALES EN INGENIERIA BIOMEDICA EN EL MARCO DE LA GESTION DE LA SALUD PUBLICA PARA REALIZAR LAS ACTIVIDADES DE LA DIMENSION DE SALUD AMBIENTAL DEL MUNICIPIO DE ZIPAQUIRA VIGENCIA 2022	\$17,276,400.00	LUIS CARLOS ORDUY FORERO	PRESTACION DE SERVICIOS
289-2022	PRESTACIÓN DE SERVICIOS DE APOYO EN EL MARCO DE LA GESTION DE LA SALUD PÚBLICA PARA REALIZAR LAS ACTIVIDADES DE LA DIMENSION DE SALUD AMBIENTAL DEL MUNICIPIO DE ZIPAQUIRA, VIGENCIA 2022	\$11,074,500.00	CLAUDIA MARCELA AVILA ACOSTA	PRESTACION DE SERVICIOS
297-2022	PRESTACIÓN DE SERVICIOS PROFESIONALES EN EL MARCO DE LA GESTION DE LA SALUD PUBLICA PARA REALIZAR LAS ACTIVIDADES DE LA DIMENSION DE SALUD AMBIENTAL DEL MUNICIPIO DE ZIPAQUIRA VIGENCIA 2022	\$17,276,400.00	SEBASTIAN ALBERTO PEÑUELA	PRESTACION DE SERVICIOS
298-2022	PRESTACIÓN DE SERVICIOS PROFESIONALES EN INGENIERIA DE ALIMENTOS EN EL MARCO DE LA GESTION DE LA SALUD PUBLICA PARA REALIZAR LAS ACTIVIDADES DE LA DIMENSION DE SALUD AMBIENTAL DEL MUNICIPIO DE ZIPAQUIRA VIGENCIA 2022	\$17,276,400.00	YEIMY LORENA NIETO CASTILLO	PRESTACION DE SERVICIOS
302-2022	PRESTACIÓN DE SERVICIOS PROFESIONALES EN MEDICINA VETERINARIA EN EL MARCO DE LA GESTION DE LA SALUD PUBLICA PARA REALIZAR LAS ACTIVIDADES DE LA DIMENSION DE SALUD AMBIENTAL DEL MUNICIPIO DE ZIPAQUIRA VIGENCIA 2022	\$17,276,400.00	CARLOS ERNERTOS SANABRIA CASALLAS	PRESTACION DE SERVICIOS

Dependencia. SECRETARÍA DE PLANEACIÓN	Elaboró: María Fernanda Rodríguez Ladino Contratista Secretaría de Planeación	Revisó: Marcela Santos Santos Secretaria de Planeación Mónica Lorena Zambrano Secretaría Privada	Aprobó: Marcela Santos Santos Secretaria de Planeación Mónica Lorena Zambrano Secretaría Privada	Ruta: C:\Users\Admin\Desktop\ZIPAQUIRÁ\RENDICIÓN PÚBLICA DE CUENTAS\RPC - 2022 I\FORMATO INFORME RPC - 2022 I.docx
--	--	--	--	---

  SC SC-CER587218		Palacio Municipal, Carrera 7 No. 4 - 11 Zipaquirá Cundinamarca Colombia Teléfono: 5939150 Ext. 156 Código Postal: 250252 secretariageneral@zipaquirá-cundinamarca.gov.co
--	---	--

304-2022	PRESTACION DE SERVICIOS DE APOYO A LA GESTION PARA DESARROLLAR ACCIONES RELACIONADAS AL PAI EN EL MARCO DE LA GESTION EN SALUD PUBLICA DEL MUNICIPIO DE ZIQAUIRA, PARA LA VIGENCIA 2022	\$11,960,400.00	MARTHA LILIANA QUIRIGA MURCIA	PRESTACION DE SERVICIOS
305 – 2022	PRESTACIÓN DE SERVICIOS PROFESIONALES DE INGENIERÍA DE SISTEMAS PARA EL FORTALECIMIENTO Y SEGUIMIENTO DEL SISTEMA DE INFORMACIÓN EN SALUD PÚBLICA PARA EL MUNICIPIO DE ZIQAUIRÁ VIGENCIA 2022	\$17,050,000.00	NUBIA JAZMÍN RODRÍGUEZ GANTIVA	PRESTACION DE SERVICIOS
307-2022	PRESTACIÓN DE SERVICIOS PROFESIONALES EN INGENIERIA AMBIENTAL EN EL MARCO DE LA GESTION EN SALUD PUBLICA PARA REALIZAR LAS ACTIVIDADES DE LA DIMENSION DE SALUD AMBIENTAL DEL MUNICIPIO DE ZIQAUIRA VIGENCIA 2022	\$17,276,400.00	JESSICA ANDREA SANCHEZ	PRESTACION DE SERVICIOS
309 - 2022	PRESTACIÓN DE SERVICIOS ESPECIALIZADOS DE EPIDEMIOLOGÍA PARA EL DESARROLLO DE ACCIONES DE VIGILANCIA EPIDEMIOLÓGICA EN LA DIMENSIÓN FORTALECIMIENTO DE LA AUTORIDAD SANITARIA, EN EL MUNICIPIO DE ZIQAUIRÁ PARA LA VIGENCIA 2022	\$23,256,000.00	CLAUDIA PATRICIA VARGAS ZABALA	PRESTACION DE SERVICIOS
328-2022	PRESTACIÓN DE SERVICIOS PROFESIONALES EN INGENIERIA QUIMICA EN EL MARCO DE LA GESTION DE LA SALUD PÚBLICA PARA REALIZAR LAS ACTIVIDADES DE LA DIMENSION DE SALUD AMBIENTAL DEL MUNICIPIO DE ZIQAUIRA VIGENCIA 2022	\$17,276,400.00	WILLIAM ABELARDO FLECHAS	PRESTACION DE SERVICIOS

Dependencia. SECRETARÍA DE PLANEACIÓN	Elaboró: María Fernanda Rodríguez Ladino Contratista Secretaría de Planeación	Reviso: Marcela Santos Santos Secretaria de Planeación Mónica Lorena Zambrano Secretaría Privada	Aprobó: Marcela Santos Santos Secretaria de Planeación Mónica Lorena Zambrano Secretaría Privada	Ruta: C:\Users\Admin\Desktop\ZIQAUIRÁ\RENDICIÓN PÚBLICA DE CUENTAS\RPC - 2022 \FORMATO INFORME RPC - 2022 .l.docx
--	--	--	--	--

  <p>SC SC-CER587218</p>		<p>Palacio Municipal, Carrera 7 No. 4 - 11 Zipaquirá Cundinamarca Colombia Teléfono: 5939150 Ext. 156 Código Postal: 250252 secretariageneral@zipaquirá-cundinamarca.gov.co</p>
--	---	---

332-2022	PRESTACIÓN DE SERVICIOS DE APOYO EN EL MARCO DE LA GESTIÓN DE LA SALUD PÚBLICA PARA REALIZAR LAS ACTIVIDADES DE LA DIMENSIÓN DE SALUD AMBIENTAL DEL MUNICIPIO DE ZIPAQUIRA, VIGENCIA 2022	\$11,074,500.00	JORGE ENRIQUE MOLANO TRIANA	PRESTACION DE SERVICIOS
334-2022	PRESTACIÓN DE SERVICIOS DE APOYO EN EL MARCO DE LA GESTIÓN DE LA SALUD PÚBLICA PARA REALIZAR LAS ACTIVIDADES DE LA DIMENSIÓN DE SALUD AMBIENTAL DEL MUNICIPIO DE ZIPAQUIRA, VIGENCIA 2022	\$12,181,950.00	ALBERTO MALDONADO VALBUENA	PRESTACION DE SERVICIOS
343-2022	PRESTACION DE SERVICIOS PROFESIONALES DE ENFERMERIA PARA DESARROLLAR ACCIONES DE VIGILANCIA EN PAI EN EL MARCO DE LA GESTIÓN EN SALUD PÚBLICA DEL MUNICIPIO DE ZIPAQUIRA, PARA LA VIGENCIA 2022	\$16,382,350.00	AIDA JUDITH ANGEL RODRIGUEZ	PRESTACION DE SERVICIOS
344 - 2022	PRESTACIÓN DE SERVICIOS PROFESIONALES EN PSICOLOGÍA PARA DESARROLLAR ACCIONES EN LA DIMENSIÓN DE CONVIVENCIA SOCIAL Y SALUD MENTAL, EN EL MARCO DE LA GESTIÓN DE LA SALUD PÚBLICA, VIGENCIA 2022	\$17,276,400.00	DIANA FERNANDA SCARPETA RONDON	PRESTACION DE SERVICIOS
346-2022	PRESTACIÓN DE SERVICIOS DE APOYO EN EL MARCO DE LA GESTIÓN DE LA SALUD PÚBLICA PARA REALIZAR LAS ACTIVIDADES DE LA DIMENSIÓN DE SALUD AMBIENTAL DEL MUNICIPIO DE ZIPAQUIRA VIGENCIA 2022	\$14,396,850.00	NIYIRETH MARTINEZ GONZALES	PRESTACION DE SERVICIOS
347 – 2022	PRESTACIÓN DE SERVICIOS ESPECIALIZADOS DE EPIDEMIOLOGÍA PARA EL	\$23,256,000.00	DIANA BEATRIZ GONZÁLEZ	PRESTACION DE SERVICIOS

Dependencia. SECRETARÍA DE PLANEACIÓN	Elaboró: María Fernanda Rodríguez Ladino Contratista Secretaría de Planeación	Revisó: Marcela Santos Santos Secretaria de Planeación Mónica Lorena Zambrano Secretaría Privada	Aprobó: Marcela Santos Santos Secretaria de Planeación Mónica Lorena Zambrano Secretaría Privada	Ruta: C:\Users\Admin\Desktop\ZIPAQUIRÁ\RENDICIÓN PÚBLICA DE CUENTAS\RPC - 2022\IFORMATO INFORME RPC - 2022_1.docx
--	--	--	--	--

  <p>SC SC-CER587218</p>	 <p>GALARDONADA Premio Nacional de Alta Gerencia 20 EDICIÓN 2021</p>	<p>Palacio Municipal, Carrera 7 No. 4 - 11 Zipaquirá Cundinamarca Colombia Teléfono: 5939150 Ext. 156 Código Postal: 250252 secretariageneral@zipaquirá-cundinamarca.gov.co</p>
--	---	---



SECRETARÍA DE PLANEACIÓN

	DESARROLLO DE ACCIONES DE VIGILANCIA EPIDEMIOLÓGICA EN EL MUNICIPIO DE ZIQAUIRÁ DURANTE LA VIGENCIA 2022		GONZÁLEZ	
348-2022	PRESTACIÓN DE SERVICIOS PROFESIONALES EN EL MARCO DE LA GESTION DE LA SALUD PUBLICA PARA REALIZAR LAS ACTIVIDADES DE LA DIMENSION DE SALUD AMBIENTAL DEL MUNICIPIO DE ZIQAUIRA VIGENCIA 2022	\$17,276,400.00	EDWART FERNANDO PRECIADO MUÑOZ	PRESTACION DE SERVICIOS
351 - 2022	PRESTACIÓN DE SERVICIOS ESPECIALIZADOS EN CIENCIAS HUMANAS PARA DESARROLLAR ACCIONES EN LA DIMENSION DE CONVIVENCIA SOCIAL Y SALUD MENTAL, EN EL MARCO DE LA GESTION DE LA SALUD PUBLICA, VIGENCIA 2022	\$23,256,000.00	NUBIA CONSUELO PINEDA BELLO	PRESTACION DE SERVICIOS
352 - 2022	PRESTACIÓN DE SERVICIOS PROFESIONALES EN CIENCIAS SOCIALES PARA LA GESTIÓN DIFERENCIAL DE POBLACIONES VULNERABLES, EN EL MARCO DE LA GESTIÓN DE LA SALUD PÚBLICA 2022	\$15,836,700.00	LETTY CAROLINA GARCIA RODRIGUEZ	PRESTACION DE SERVICIOS
355-2022	PRESTACIÓN DE SERVICIOS DE APOYO EN EL MARCO DE LA GESTION DE LA SALUD PÚBLICA PARA REALIZAR LAS ACTIVIDADES DE LA DIMENSION DE SALUD AMBIENTAL DEL MUNICIPIO DE ZIQAUIRA, VIGENCIA 2022	\$11,074,500.00	DIEGO ARMANDO CRUZ MORA	PRESTACION DE SERVICIOS
356 – 2022	PRESTACIÓN DE SERVICIOS DE APOYO A LA GESTIÓN PARA EL DESARROLLO DE ACCIONES DE VIGILANCIA EPIDEMIOLÓGICA EN EL MUNICIPIO DE ZIQAUIRÁ PARA LA VIGENCIA 2022	\$11,960,400.00	ANA ELISA AGUILAR CAICEDO	PRESTACION DE SERVICIOS

Dependencia. SECRETARÍA DE PLANEACIÓN	Elaboró: María Fernanda Rodríguez Ladino Contratista Secretaría de Planeación	Revisó: Marcela Santos Santos Secretaria de Planeación Mónica Lorena Zambrano Secretaría Privada	Aprobó: Marcela Santos Santos Secretaria de Planeación Mónica Lorena Zambrano Secretaría Privada	Ruta: C:\Users\Admin\Desktop\ZIQAUIRÁ\RENDICIÓN PÚBLICA DE CUENTAS\RPC - 2022 I\FORMATO INFORME RPC - 2022 I.docx
--	--	--	--	--

  <p>SC SC-CER587218</p>	 <p>GALARDONADA Premio Nacional de Alta Gerencia 20 EDICIÓN 2021</p>	<p>Palacio Municipal, Carrera 7 No. 4 - 11 Zipaquirá Cundinamarca Colombia Teléfono: 5939150 Ext. 156 Código Postal: 250252 secretariageneral@zipaquirá-cundinamarca.gov.co</p>
--	--	---



SECRETARÍA DE PLANEACIÓN

358-2022	PRESTACIÓN DE SERVICIOS PROFESIONALES EN INGENIERIA DE ALIMENTOS EN EL MARCO DE LA GESTION DE LA SALUD PUBLICA PARA REALIZAR LAS ACTIVIDADES DE LA DIMENSION DE SALUD AMBIENTAL DEL MUNICIPIO DE ZIPAQUIRA VIGENCIA 2022	\$15,836,700.00	MAYCOL FABIAN RODRIGUEZ AGUILAR	PRESTACION DE SERVICIOS
359-2022	PRESTACIÓN DE SERVICIOS PROFESIONALES EN EL MARCO DE LA GESTION DE LA SALUD PUBLICA PARA REALIZAR LAS ACTIVIDADES DE LA DIMENSION DE SALUD AMBIENTAL DEL MUNICIPIO DE ZIPAQUIRA VIGENCIA 2022	\$17,276,400.00	CARLOS ALBERTO MORA	PRESTACION DE SERVICIOS
360 - 2022	PRESTACIÓN DE SERVICIOS PROFESIONALES EN PSICOLOGÍA PARA DESARROLLAR ACCIONES EN LA DIMENSIÓN DE CONVIVENCIA SOCIAL Y SALUD MENTAL, EN EL MARCO DE LA GESTIÓN DE LA SALUD PÚBLICA, VIGENCIA 2022	\$15,836,700.00	NATHALIA ANDREA GAITÁN RODRÍGUEZ	PRESTACION DE SERVICIOS
381 – 2022	PRESTACIÓN DE SERVICIOS DE APOYO A LA GESTIÓN PARA EL DESARROLLO DE ACCIONES DE VIGILANCIA EPIDEMIOLÓGICA EN EL MUNICIPIO DE ZIPAQUIRÁ PARA LA VIGENCIA 2022	\$10,963,700.00	SANDRA MILENA RAMÍREZ PADILLA	PRESTACION DE SERVICIOS
382 - 2022	PRESTACION DE SERVICIOS DE APOYO A LA GESTION PARA DESARROLLAR ACCIONES RELACIONADAS AL PAI EN EL MARCO DE LA GESTION EN SALUD PUBLICA DEL MUNICIPIO DE ZIPAQUIRA, PARA LA VIGENCIA 2022	\$10,963,700.00	YENY ALEJANDRA VELANDIA MONGUÍ	PRESTACION DE SERVICIOS
387 - 2022	PRESTACIÓN DE SERVICIOS PROFESIONALES EN PSICOLOGÍA PARA DESARROLLAR ACCIONES EN LA DIMENSIÓN DE CONVIVENCIA	\$15,836,700.00	HEIDY YUREIMA RODRIGUEZ ROBAYO	PRESTACION DE SERVICIOS

Dependencia. SECRETARÍA DE PLANEACIÓN	Elaboró: María Fernanda Rodríguez Ladino Contratista Secretaría de Planeación	Revisó: Marcela Santos Santos Secretaria de Planeación Mónica Lorena Zambrano Secretaría Privada	Aprobó: Marcela Santos Santos Secretaria de Planeación Mónica Lorena Zambrano Secretaría Privada	Ruta: C:\Users\Admin\Desktop\ZIPAQUIRÁ\RENDICIÓN PÚBLICA DE CUENTAS\RPC - 2022 I\FORMATO INFORME RPC - 2022 I.docx
--	--	--	--	---

  <p>SC SC-CER587218</p>		<p>Palacio Municipal, Carrera 7 No. 4 - 11 Zipaquirá Cundinamarca Colombia Teléfono: 5939150 Ext. 156 Código Postal: 250252 secretariageneral@zipaquirá-cundinamarca.gov.co</p>
--	---	---

	SOCIAL Y SALUD MENTAL, EN EL MARCO DE LA GESTIÓN DE LA SALUD PÚBLICA, VIGENCIA 2022			
405-2022	PRESTACION DE SERVICIOS PROFESIONALES DE ENFERMERIA PARA DESARROLLAR ACCIONES DE LA DIMENSION DE VIDA SALUDABLE Y ENFERMEDADES TRANSMISIBLES EN EL MARCO DE LA GESTION EN SALUD PUBLICA DEL MUNICIPIO DE ZIQAUIRA, PARA LA VIGENCIA 2022	\$15,836,700.00	EDITH CAROLINA TONCOSO GUZMAN	PRESTACION DE SERVICIOS
407 – 2022	PRESTACIÓN DE SERVICIOS DE APOYO A LA GESTIÓN PARA EL DESARROLLO DE ACCIONES DE VIGILANCIA EPIDEMIOLÓGICA EN EL MUNICIPIO DE ZIQAUIRÁ PARA LA VIGENCIA 2022	\$11,960,400.00	ADRIANA CONSTANZA OSOARIO GALVIS	PRESTACION DE SERVICIOS
419 - 2022	PRESTACIÓN DE SERVICIOS PROFESIONALES EN PSICOLOGÍA PARA DESARROLLAR ACOMPÑAMIENTO PSICOSOCIAL A VICTIMAS DEL CONFLICTO ARMADO Y/O POBLACION VULNERABLE IDENTIFICADA PARA LA DIMENSION DE CONVIVENCIA SOCIAL Y SALUD MENTAL, EN EL MARCO DE LA GESTION DE LA SALUD PUBLICA VIGENCIA 2022	\$13,821,120.00	SANDRA STEFANY MURCIA PARRA	PRESTACION DE SERVICIOS
421 - 2022	PRESTACIÓN DE SERVICIOS PROFESIONALES EN PSICOLOGÍA PARA DESARROLLAR ACCIONES EN LA DIMENSIÓN DE CONVIVENCIA SOCIAL Y SALUD MENTAL, EN EL MARCO DE LA GESTIÓN DE LA SALUD PÚBLICA, VIGENCIA 2022	\$17,276,400.00	LUISA FERNANDA CRIOLLO SALAZAR	PRESTACION DE SERVICIOS

ASEGURAMIENTO Y SERVICIOS.

Dependencia. SECRETARÍA DE PLANEACIÓN	Elaboró: María Fernanda Rodríguez Ladino Contratista Secretaría de Planeación	Reviso: Marcela Santos Santos Secretaria de Planeación Mónica Lorena Zambrano Secretaría Privada	Aprobó: Marcela Santos Santos Secretaria de Planeación Mónica Lorena Zambrano Secretaría Privada	Ruta: C:\Users\Admin\Desktop\ZIQAUIRÁ\RENDICIÓN PÚBLICA DE CUENTAS\RPC - 2022 \IFORMATO INFORME RPC - 2022 .l.docx
--	--	--	--	---



SC SC-CER587218



Palacio Municipal, Carrera 7 No. 4 - 11
Zipaquirá Cundinamarca Colombia
Teléfono: 5939150 Ext. 156
Código Postal: 250252
secretariageneral@zipaquirá-cundinamarca.gov.co



Número del contrato	Objeto	Valor	Contratista	Modalidad de contratación
111-2022	PRESTACIÓN DE SERVICIOS DE APOYO A LA GESTION DEL ASEGURAMIENTO EN SALUD Y GESTION ADMINISTRATIVA DE LA SECRETARIA DE SALUD VIGENCIA 2022	\$ 10.248.000	NIBARDO PUEENTES SANCHEZ	PRESTACION DE SERVICIOS
117-2022	PRESTACIÓN DE SERVICIOS PROFESIONALES PARA BRINDAR ASISTENCIA TECNICA REALIZAR EL CONTROL Y SEGUIMINETO ADMINSITRATIVO PRESUPUESTAL Y CONTABLE DEL FONDO LOCAL DE SALUD DE LA SECRETARIA DE SALUD DEL MUNICIPIO DE ZIPAQUIRA VIGENCIA 2022	\$ 23.035.200	OSCAR ANDRES REYES MORENO	PRESTACION DE SERVICIOS
224-2022	PRESTACION DE SERVICIOS DE APOYO A LA DIRECCION DE ASEGURAMIENTO Y DESARROLLO DE SERVICIOS DE LA SECRETARIA DE SALUD VIGENCIA 2022	\$ 15.372.000	GINNA SUGEY ALGARRA PACHON	PRESTACION DE SERVICIOS
235-2022	PRESTACION DE SERVICIOS DE APOYO A LA GESTION DE ASEGURAMIENTO EN SALUD Y GESTION ADMINISTRATIVA DE LA SECRETARIA DE SALUD VIGENCIA 2022	\$ 9.394.000	BLANCA SOFIA HERNANDEZ BELLO	PRESTACION DE SERVICIOS
274-2022	PRESTACION DE SERVICIOS PROFESIONALES ESPECIALIZADOS PARA REALIZAR VIGILANCIA AL CUMPLIMIENTO DE LAS DISPOSICIONES NORMATIVAS DE LAS ENTIDADES PROMOTORAS DE SALUD QUE OPERAN EN EL MUNICIPIO, VIGENCIA 2022	\$ 24.363.900	GERMAN MONCADA SANCHEZ	PRESTACION DE SERVICIOS
342-2022	PRESTACION DE SERVICIOS PROFESIONALES PARA FORTALECER LA	\$15.900.500	WENDY BARON VALBUEN	PRESTACION

Dependencia. SECRETARÍA DE PLANEACIÓN	Elaboró: María Fernanda Rodríguez Ladino Contratista Secretaría de Planeación	Revisó: Marcela Santos Santos Secretaria de Planeación Mónica Lorena Zambrano Secretaría Privada	Aprobó: Marcela Santos Santos Secretaria de Planeación Mónica Lorena Zambrano Secretaría Privada	Ruta: C:\Users\Admin\Desktop\ZIPAQUIRÁ\RENDICIÓN PÚBLICA DE CUENTAS\RPC - 2022\IFORMATO INFORME RPC - 2022_1.docx
--	--	--	--	--

  SC SC-CER587218		Palacio Municipal, Carrera 7 No. 4 - 11 Zipaquirá Cundinamarca Colombia Teléfono: 5939150 Ext. 156 Código Postal: 250252 secretariageneral@zipaquirá-cundinamarca.gov.co
---	---	--

	PARTICIPACION SOCIAL EN SALUD, DEL MUNICIPIO DE ZIPAQUIRA, DE ACUERDO CON LA RESOLUCION 2063 DE 2017 VIGENCIA 2022		A	DE SERVICIOS
231-2022	PRESTACIÓN DE SERVICIOS DE APOYO A LA GESTIÓN DEL ASEGURAMIENTO EN SALUD Y DEL SISTEMA DE ATENCIÓN AL CIUDADANO SAC DE LA SECRETARÍA DE SALUD VIGENCIA 2022.	\$11.960.400	JESSIKA FERNAND A GUZMAN PINILLA	PRESTACION DE SERVICIOS
283-2022	PRESTACIÓN DE SERVICIOS PROFESIONALES EN ODONTOLOGÍA PARA ASISTENCIA TÉCNICA EN LA AUTOEVALUACIÓN SERVICIOS DE SALUD A PROFESIONALES INDEPENDIENTES DE ZIPAQUIRÁ, VIGENCIA 2022	\$ 17.276.100	ANGIE KARINA GUZMAN GONZALEZ	PRESTACION DE SERVICIOS
057-2022	PRESTACION DE SERVICIOS DE APOYO A LA GESTION COMO CONDUCTOR DE LO VEHICULOS DE LA SECRETARIA DE SALUD DEL MUNICIPIO DE ZIPA	\$19.491.200	EBERTH JULIAN NIÑO COY	PRESTACION DE SERVICIOS
350-2022	PRESTACIÓN DE SERVICIOS PROFESIONALES PARA IMPLEMENTAR LA ESTRATEGIA DE INFORMACIÓN, EDUCACIÓN Y COMUNICACIÓN DEL PLAN TERRITORIAL DE SALUD DEL MUNICIPIO DE ZIPAQUIRÁ, VIGENCIA 2022	\$23.035.200	DAVID ALEXANDER PEDRAZA ZAMUDIO	PRESTACION DE SERVICIOS
186-2022	PRESTACIÓN DE SERVICIOS PROFESIONALES PARA IMPLEMENTAR LA ESTRATEGIA DE INFORMACIÓN, EDUCACIÓN Y COMUNICACIÓN DEL PLAN TERRITORIAL DE SALUD DEL MUNICIPIO DE ZIPAQUIRÁ, VIGENCIA 2022	\$23.035.200	NELSON JAVIER BENITEZ AREVALO	PRESTACION DE SERVICIOS

10. LAS DIFICULTADES

Dependencia. SECRETARÍA DE PLANEACIÓN	Elaboró: María Fernanda Rodríguez Ladino Contratista Secretaría de Planeación	Revisó: Marcela Santos Santos Secretaría de Planeación Mónica Lorena Zambrano Secretaría Privada	Aprobó: Marcela Santos Santos Secretaría de Planeación Mónica Lorena Zambrano Secretaría Privada	Ruta: C:\Users\Admin\Desktop\ZIPA QUIRÁ\RENDICIÓN PÚBLICA DE CUENTAS\RPC - 2022 IFORMATO INFORME RPC - 2022 .l.docx
--	--	--	--	---

  SC SC-CER587218		Palacio Municipal, Carrera 7 No. 4 - 11 Zipaquirá Cundinamarca Colombia Teléfono: 5939150 Ext. 156 Código Postal: 250252 secretariageneral@zipaquirá-cundinamarca.gov.co
--	---	--

DIRECCIÓN DE SALUD PÚBLICA

- Dificultad en el proceso de ejecución de las acciones del PIC, a través del Hospital Universitario de la Samaritana, bajo porcentaje de ejecución, que se debe a la oportunidad de contratación de profesionales por parte de la ESE.
- Desde la dimensión sexualidad, DSR, se ha evidenciado que hay factores que han desencadenado el aumento de los eventos de interés en salud pública en especial a la población migrante Venezolana quienes no cuentan con ningún tipo de aseguramiento por ende no se les garantiza la atención integral en salud respecto a la ruta materno perinatal.
- Deficiente articulación de las EPS con sus IPS primarias para el seguimiento efectivo del cumplimiento de esquemas de vacunación a menores afiliados.
- Contratación de servicios de vacunación en IPS diferentes a las que prestan otros servicios de consulta externa.
- Demora en la apertura de servicios de vacunación en las IPS que prestan los servicios a la población de Famisanar y Sanitas los cuales se han comprometido a la apertura de estos puntos.
- Demora en la entrega de actualizaciones a las bases de datos de afiliados de las EPS a sus IPS primarias para seguimiento de cohortes de vacunación.
- Las EPS no cuentan con vacunadores extramurales.
- Deficiencia en el desarrollo de las acciones contratadas al Plan de Intervenciones Colectivas por dificultades administrativas en la contratación
- Falta de interés de las Instituciones educativas para promover la vacunación con sarampión rubeola en los menores matriculados.
- Deficiencia en las acciones de captación de afiliados y canalización a los servicios de vacunación para la aplicación de vacuna de sarampión y rubeola.
- Deficiencias en la calidad del dato, lo que dificulta la ubicación de los casos sujetos de Vigilancia Epidemiológica.
- Alta rotación del talento humano encargado de la Vigilancia Epidemiológica en las IPS, lo que conlleva a fallas en la notificación y por ende, alteración de los indicadores de calidad y oportunidad en las acciones de vigilancia de los mismos.
- Bajo compromiso de parte de la ESE para el cumplimiento del contrato Interadministrativo para la ejecución del Plan de Intervenciones Colectivas PIC.
- Respuesta insuficiente de parte de la comunidad a las actividades de Vigilancia Epidemiológica Comunitaria.
- Se requiere de más personal idóneo con experiencia en inspección vigilancia y control para realizar las visitas de acuerdo al sujeto a intervenir, según el perfil profesional para garantizar la objetividad en la vigilancia sanitaria y poder tener

Dependencia. SECRETARÍA DE PLANEACIÓN	Elaboró: María Fernanda Rodríguez Ladino Contratista Secretaría de Planeación	Revisó: Marcela Santos Santos Secretaria de Planeación Mónica Lorena Zambrano Secretaría Privada	Aprobó: Marcela Santos Santos Secretaria de Planeación Mónica Lorena Zambrano Secretaría Privada	Ruta: C:\Users\Admin\Desktop\ZIPA QUIRÁ\RENDICIÓN PÚBLICA DE CUENTAS\RPC - 2022 IFORMATO INFORME RPC - 2022 .l.docx
--	--	--	--	---



SC SC-CER587218



Palacio Municipal, Carrera 7 No. 4 - 11
Zipaquirá Cundinamarca Colombia
Teléfono: 5939150 Ext. 156
Código Postal: 250252
secretariageneral@zipaquirá-
cundinamarca.gov.co

mayor cobertura ante un censo sanitario tan variable, así mismo se requiere de la implementación para todo el personal, de las herramientas tecnológicas como las Tablet, para la realización de las visitas de IVC y las sistematización en tiempo real de sistema de información de inspección, vigilancia y control sanitario.

- En la vacunación rural casa a casa se dificulta por la falta de transporte permanente para el personal que realiza la labor, ya que el desplazamiento a estas zonas rurales se dificulta por la extensión de las veredas y las distancias entre casas.
- Se ha dificultado el transporte para la aplicación de medidas sanitarias de seguridad.

DIRECCION DE ASEGURAMIENTO Y SERVICIOS

- Desde el área de aseguramiento se evidencia como dificultad la falta de información (número de teléfono celular o fijo, dirección y barrio) para la ubicación de la población no asegurada de las bases de datos, que reporta la Gobernación de Cundinamarca desde la Secretaría de Salud, lo cual dificulta su localización para realizar el proceso de afiliación.
- Desconocimiento de la ruta de afiliación por parte de población migrante y Nacional.
- Teniendo en cuenta la terminación de la Emergencia Sanitaria por parte del Gobierno Nacional, más de 4 mil personas quedaron sin aseguramiento, lo que implica tomar acciones para que esta población no se quede sin recibir los servicios de salud.
- Más de 6 mil personas en el Municipio no han solicitado la visita por parte del Sisben, lo que impide afiliar a las personas vulnerables al régimen subsidiado.
- Desde el área de participación social se ha identificado que la comunidad y usuarios del servicio de salud no conocen ni identifican los mecanismos de participación social en salud como lo son los buzones de sugerencia, por lo que, no hacen uso de los canales establecidos para recepcionar peticiones, quejas, reclamos y felicitaciones. Sin embargo, se están realizando acciones para que los usuarios del sistema de seguridad social en salud logren tener una información más amplia acerca de estos mecanismos y así mismo, sus derechos y deberes.

En cuanto a las instancias de participación social en salud, la mayor dificultad es la inasistencia a las mesas de trabajo por parte de los miembros de estas, lo que retrasa acciones y actividades definidas en los planes de trabajo de cada una de ellas. Para esto, se implementó una matriz de asistencia, donde a

Dependencia. SECRETARÍA DE PLANEACIÓN	Elaboró: María Fernanda Rodríguez Ladino Contratista Secretaría de Planeación	Revisó: Marcela Santos Santos Secretaría de Planeación Mónica Lorena Zambrano Secretaría Privada	Aprobó: Marcela Santos Santos Secretaría de Planeación Mónica Lorena Zambrano Secretaría Privada	Ruta: C:\Users\Admin\Desktop\ZIPA QUIRÁ\RENDICIÓN PÚBLICA DE CUENTAS\RPC - 2022 IFORMATO INFORME RPC - 2022 .l.docx
--	--	--	--	---

  SC SC-CER587218		Palacio Municipal, Carrera 7 No. 4 - 11 Zipaquirá Cundinamarca Colombia Teléfono: 5939150 Ext. 156 Código Postal: 250252 secretariageneral@zipaquirá-cundinamarca.gov.co
--	---	--

través de esta se logra llevar un control para poder tomar medidas frente a esta situación.

11. LOS ASUNTOS EN PROCESO Y PENDIENTES POR DESARROLLAR

DIRECCIÓN DE SALUD PÚBLICA

- Proceso sancionatorio: se debe proyectar el acto administrativo del proceso sancionatorio en el marco de legislación vigente, el cual contemple proceso de socialización y jornadas de educación sanitaria y poder dar inicio a la implementación de la sanción como resultado de los conceptos desfavorables en la inspección, vigilancia y control sanitario.
- Implementación de la dinámica poblacional de caninos y felinos en el municipio de Zipaquirá, para determinar el crecimiento exponencial de los animales de compañía así como las actividades de competencia por realizar como vacunación, seguimiento y esterilización.
- Se tiene proyectado el fortalecimiento de las capacidades de la población del municipio en cuanto a la atención referente a Emergencias y desastres de acuerdo con los lineamientos de primera respuesta en salud emanados de la resolución 3316 de 2019.
- Implementar un Proceso de Atención Primaria en Salud enmarcado en la Vigilancia Epidemiológica Comunitaria como estrategia de intervención comunitaria post pandemia.
- Ejecutar la estrategia de Tiendas Escolares Saludables en las Instituciones Educativas del Municipio.
- Transformar el acopio municipal de inmunobiológicos en centro regional logrando articulación con la Secretaría de salud departamental.
- Culminación del Diplomado de Desarrollo de Capacidades en Salud para Líderes Comunitarios.
- Implementación del Sistema de Alertas Tempranas Comunitarias.
- Mantener el seguimiento a la ejecución del Plan de Intervenciones Colectivas – PIC.
- Desarrollar los COVECOM de las Comunas y Corregimientos pendientes.

DIRECCION DE ASEGURAMIENTO Y DESARROLLO DE SERVICIOS

- Se espera que para el proyecto estratégico, de la unidad renal se gestione la consecución de los recursos por parte de la Gobernación.

Dependencia. SECRETARÍA DE PLANEACIÓN	Elaboró: María Fernanda Rodríguez Ladino Contratista Secretaría de Planeación	Revisó: Marcela Santos Santos Secretaria de Planeación Mónica Lorena Zambrano Secretaría Privada	Aprobó: Marcela Santos Santos Secretaria de Planeación Mónica Lorena Zambrano Secretaría Privada	Ruta: C:\Users\Admin\Desktop\ZIQA QUIRÁ\RENDICIÓN PÚBLICA DE CUENTAS\RPC - 2022 IFORMATO INFORME RPC - 2022 .l.docx
--	--	--	--	---

 SC SC-CER587218			Palacio Municipal, Carrera 7 No. 4 - 11 Zipaquirá Cundinamarca Colombia Teléfono: 5939150 Ext. 156 Código Postal: 250252 secretariageneral@zipaquirá-cundinamarca.gov.co
--	---	---	--

- En cuanto al Helipuerto, continuar con el seguimiento al desarrollo de las acciones ejercidas por parte de los ingenieros a cargo de la construcción de la pista de aterrizaje.
- Lograr la articulación con la Secretaria de Salud de Cundinamarca, con el fin de convertir el centro de acopios biológicos en una sede regional.
- Desde el área de participación social, se tiene proyectado continuar con el apoyo y acompañamiento a las convocatorias para la conformación de las asociaciones de usuarios de Meintegral y Salud total.
- Teniendo en cuenta, el fortalecimiento de las instancias de participación social en salud, se espera llevar a cabo diferentes acciones de empoderamiento a través de capacitaciones para la Veeduría en salud, COPACOs, CTSSS y las asociaciones de usuarios activas en el Municipio.

12. ESPACIO RESERVADO PARA LAS FOTOGRAFÍAS A RELACIONAR

SALUD PÚBLICA

Dimensión Sexualidad, Derecho Sexuales y Reproductivos

Programa prevención ITS, VIH/SIDA y violencia sexual



Dependencia. SECRETARÍA DE PLANEACIÓN	Elaboró: María Fernanda Rodríguez Ladino Contratista Secretaría de Planeación	Revisó: Marcela Santos Santos Secretaria de Planeación Mónica Lorena Zambrano Secretaría Privada	Aprobó: Marcela Santos Santos Secretaria de Planeación Mónica Lorena Zambrano Secretaría Privada	Ruta: C:\Users\Admin\Desktop\ZIPA QUIRÁ\RENDICIÓN PÚBLICA DE CUENTAS\RPC - 2022 IFORMATO INFORME RPC - 2022 .l.docx
--	--	--	--	--

<p>SC SC-CER587218</p>		<p>Palacio Municipal, Carrera 7 No. 4 - 11 Zipaquirá Cundinamarca Colombia Teléfono: 5939150 Ext. 156 Código Postal: 250252 secretariageneral@zipaquirá- cundinamarca.gov.co</p>
------------------------	--	--



Programa Maternidad segura



Estilos de vida de saludables pautas de alimentación y actividad física



Acciones Dimensión De Salud Mental



Dependencia. SECRETARÍA DE PLANEACIÓN	Elaboró: María Fernanda Rodríguez Ladino Contratista Secretaría de Planeación	Revisó: Marcela Santos Santos Secretaria de Planeación Mónica Lorena Zambrano Secretaría Privada	Aprobó: Marcela Santos Santos Secretaria de Planeación Mónica Lorena Zambrano Secretaría Privada	Ruta: C:\Users\Admin\Desktop\ZIPA QUIRÁ\RENDICIÓN PÚBLICA DE CUENTAS\RPC - 2022 IFORMATO INFORME RPC - 2022_1.docx
--	--	--	--	--

  <p>SC SC-CER587218</p>		<p>Palacio Municipal, Carrera 7 No. 4 - 11 Zipaquirá Cundinamarca Colombia Teléfono: 5939150 Ext. 156 Código Postal: 250252 secretariageneral@zipaquirá- cundinamarca.gov.co</p>
--	---	--



Dimensión salud y ámbito laboral

Sensibilización en entornos laborales con exposición a cancerígenos.



Sensibilización sector Rural trabajador informal con exposición a plaguicidas

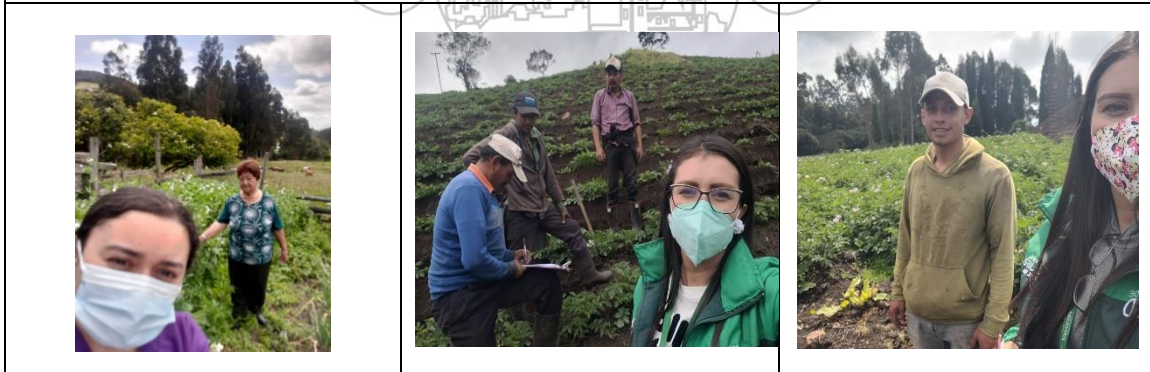

Dependencia. SECRETARÍA DE PLANEACIÓN	Elaboró: María Fernanda Rodríguez Ladino Contratista Secretaría de Planeación	Revisó: Marcela Santos Santos Secretaria de Planeación Mónica Lorena Zambrano Secretaría Privada	Aprobó: Marcela Santos Santos Secretaria de Planeación Mónica Lorena Zambrano Secretaría Privada	Ruta: C:\Users\Admin\Desktop\ZIPA QUIRÁ\RENDICIÓN PÚBLICA DE CUENTAS\RPC - 2022 IFORMATO INFORME RPC - 2022_1.docx
--	--	--	--	--

  <p>SC SC-CER587218</p>		Palacio Municipal, Carrera 7 No. 4 - 11 Zipaquirá Cundinamarca Colombia Teléfono: 5939150 Ext. 156 Código Postal: 250252 secretariageneral@zipaquirá-cundinamarca.gov.co
--	---	--

Seguimiento checklist y socialización vacunación



Atención PQR Ruido



Sensibilización entornos laborales saludables, inclusión laboral



Dimensión vida saludable y enfermedades trasmisibles



Dependencia.
SECRETARÍA
DE
PLANEACIÓN

Elaboró:
María Fernanda Rodríguez Ladino
Contratista
Secretaría de Planeación

Revisó:
Marcela Santos Santos
Secretaria de Planeación
Mónica Lorena Zambrano
Secretaría Privada

Aprobó:
Marcela Santos Santos
Secretaria de Planeación
Mónica Lorena Zambrano
Secretaría Privada

Ruta:
C:\Users\Admin\Desktop\ZIPA
QUIRÁ\RENDICIÓN
PÚBLICA DE
CUENTAS\RPC - 2022
IFORMATO INFORME RPC
- 2022 1.docx



SC SC-CER587218



Palacio Municipal, Carrera 7 No. 4 - 11
Zipaquirá Cundinamarca Colombia
Teléfono: 5939150 Ext. 156
Código Postal: 250252
secretariageneral@zipaquirá-
cundinamarca.gov.co



Dimensión De Vigilancia Epidemiologica

Comité de Vigilancia Epidemiológica



Comité Vigilancia Epidemiológica Comunitaria



Dimensión De Salud Ambiental

Línea De Alimentos Sanos Y Seguros

Dependencia. SECRETARÍA DE PLANEACIÓN	Elaboró: María Fernanda Rodríguez Ladino Contratista Secretaría de Planeación	Revisó: Marcela Santos Santos Secretaria de Planeación Mónica Lorena Zambrano Secretaría Privada	Aprobó: Marcela Santos Santos Secretaria de Planeación Mónica Lorena Zambrano Secretaría Privada	Ruta: C:\Users\Admin\Desktop\ZIQAUIRÁ\RENDICIÓN PÚBLICA DE CUENTAS\RPC - 2022\IFORMATO INFORME RPC - 2022_1.docx
--	--	--	--	---



SC SC-CER587218



Palacio Municipal, Carrera 7 No. 4 - 11
Zipaquirá Cundinamarca Colombia
Teléfono: 5939150 Ext. 156
Código Postal: 250252
secretariageneral@zipaquirá-cundinamarca.gov.co

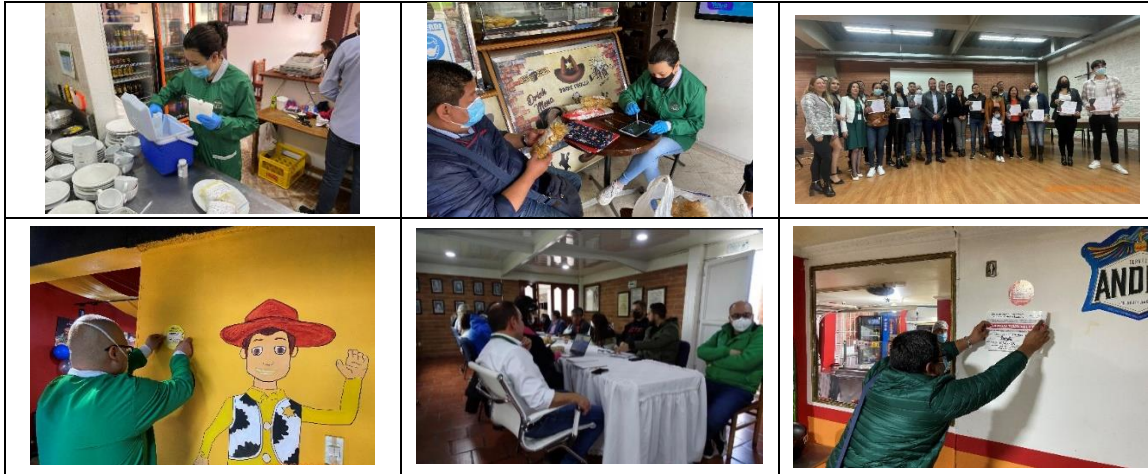

Línea sanitaria
Quebrada la Hoya, Planta Galán. Punto de muestra Coclies.



Línea de Zoonosis
Vacunación antirrábica



Dependencia. SECRETARÍA DE PLANEACIÓN	Elaboró: María Fernanda Rodríguez Ladino Contratista Secretaría de Planeación	Revisó: Marcela Santos Santos Secretaria de Planeación Mónica Lorena Zambrano Secretaría Privada	Aprobó: Marcela Santos Santos Secretaria de Planeación Mónica Lorena Zambrano Secretaría Privada	Ruta: C:\Users\Admin\Desktop\ZIQAUIRÁ\RENDICIÓN PÚBLICA DE CUENTAS\RPC - 2022\IFORMATO INFORME RPC - 2022_1.docx
--	--	--	--	---

  <p>SC SC-CER587218</p>		<p>Palacio Municipal, Carrera 7 No. 4 - 11 Zipaquirá Cundinamarca Colombia Teléfono: 5939150 Ext. 156 Código Postal: 250252 secretariageneral@zipaquirá-cundinamarca.gov.co</p>
--	---	---

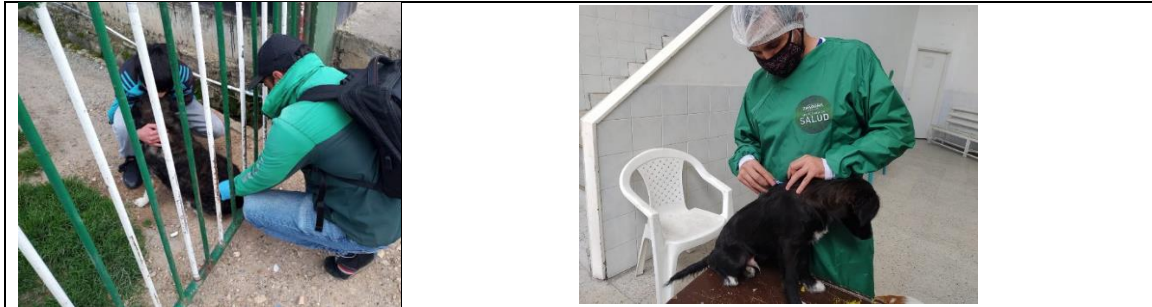

ASEGURAMIENTO Y SERVICIOS

EN SERVICIOS PRIMERO EL USUARIO



Dependencia. SECRETARÍA DE PLANEACIÓN	Elaboró: María Fernanda Rodríguez Ladino Contratista Secretaría de Planeación	Revisó: Marcela Santos Santos Secretaria de Planeación Mónica Lorena Zambrano Secretaría Privada	Aprobó: Marcela Santos Santos Secretaria de Planeación Mónica Lorena Zambrano Secretaría Privada	Ruta: C:\Users\Admin\Desktop\ZIPA QUIRÁ\RENDICIÓN PÚBLICA DE Cuentas\RPC - 2022 IFORMATO INFORME RPC - 2022_1.docx
--	--	--	--	--

<p>SC SC-CER587218</p>	<p>GALARDONADA Premio Nacional de Alta Gerencia 20 EDICIÓN 2021</p>	<p>Palacio Municipal, Carrera 7 No. 4 - 11 Zipaquirá Cundinamarca Colombia Teléfono: 5939150 Ext. 156 Código Postal: 250252 secretariageneral@zipaquirá- cundinamarca.gov.co</p>
------------------------	---	--

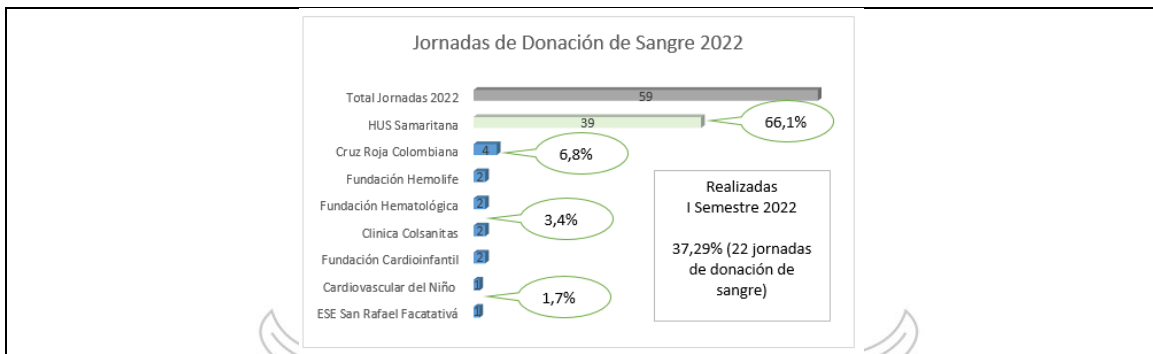
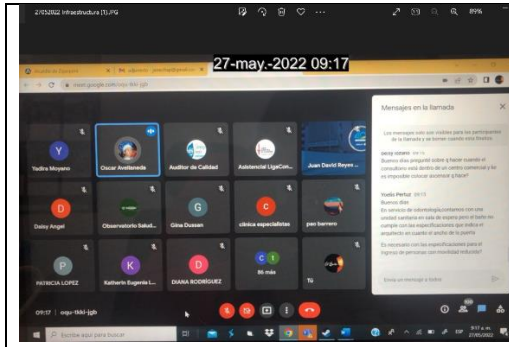

PROGRAMA 4: MAS FAMILIAS AFILIADAS

Dependencia. SECRETARÍA DE PLANEACIÓN	Elaboró: María Fernanda Rodríguez Ladino Contratista Secretaría de Planeación	Revisó: Marcela Santos Santos Secretaria de Planeación Mónica Lorena Zambrano Secretaría Privada	Aprobó: Marcela Santos Santos Secretaria de Planeación Mónica Lorena Zambrano Secretaría Privada	Ruta: C:\Users\Admin\Desktop\ZIPA QUIRÁ\RENDICIÓN PÚBLICA DE CUENTAS\RPC - 2022 IFORMATO INFORME RPC - 2022_1.docx
--	--	--	--	---

 SC SC-CER587218	 GALARDONADA Premio Nacional de Alta Gerencia 20 EDICIÓN 2021	Palacio Municipal, Carrera 7 No. 4 - 11 Zipaquirá Cundinamarca Colombia Teléfono: 5939150 Ext. 156 Código Postal: 250252 secretariageneral@zipaquirá-cundinamarca.gov.co
-------------------------	---	--



PROGRAMA 6 PARTICIPA EN LAS DECISIONES DE SALUD



Dependencia. SECRETARÍA DE PLANEACIÓN	Elaboró: María Fernanda Rodríguez Ladino Contratista Secretaría de Planeación	Revisó: Marcela Santos Santos Secretaria de Planeación Mónica Lorena Zambrano Secretaría Privada	Aprobó: Marcela Santos Santos Secretaria de Planeación Mónica Lorena Zambrano Secretaría Privada	Ruta: C:\Users\Admin\Desktop\ZIQAUIRÁ\RENDICIÓN PÚBLICA DE CUENTAS\RPC - 2022 INFORMATO INFORME RPC - 2022_1.docx
--	--	--	--	--



SC SC-CER587218



Palacio Municipal, Carrera 7 No. 4 - 11
Zipaquirá Cundinamarca Colombia
Teléfono: 5939150 Ext. 156
Código Postal: 250252
secretariageneral@zipaquirá-cundinamarca.gov.co

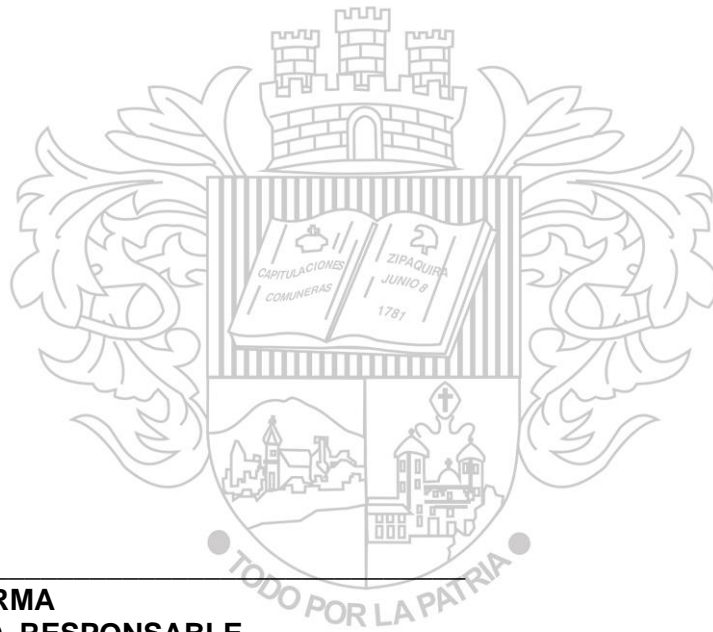

FIRMA:

**NOMBRE Y FIRMA
FUNCIONARIO, RESPONSABLE**
(Titular o representante Legal)

Dependencia. SECRETARÍA DE PLANEACIÓN	Elaboró: María Fernanda Rodríguez Ladino Contratista Secretaría de Planeación	Revisó: Marcela Santos Santos Secretaria de Planeación Mónica Lorena Zambrano Secretaría Privada	Aprobó: Marcela Santos Santos Secretaria de Planeación Mónica Lorena Zambrano Secretaría Privada	Ruta: C:\Users\Admin\Desktop\ZIPA QUIRÁ\RENDICIÓN PÚBLICA DE CUENTAS\RPC - 2022 IFORMATO INFORME RPC - 2022_1.docx
--	--	--	--	--

  SC SC-CER587218		Palacio Municipal, Carrera 7 No. 4 - 11 Zipaquirá Cundinamarca Colombia Teléfono: 5939150 Ext. 156 Código Postal: 250252 secretariageneral@zipaquirá-cundinamarca.gov.co
---	---	--